

Szerszámgépek, robotok II.

Esztergagépek

Csúcsesztergák

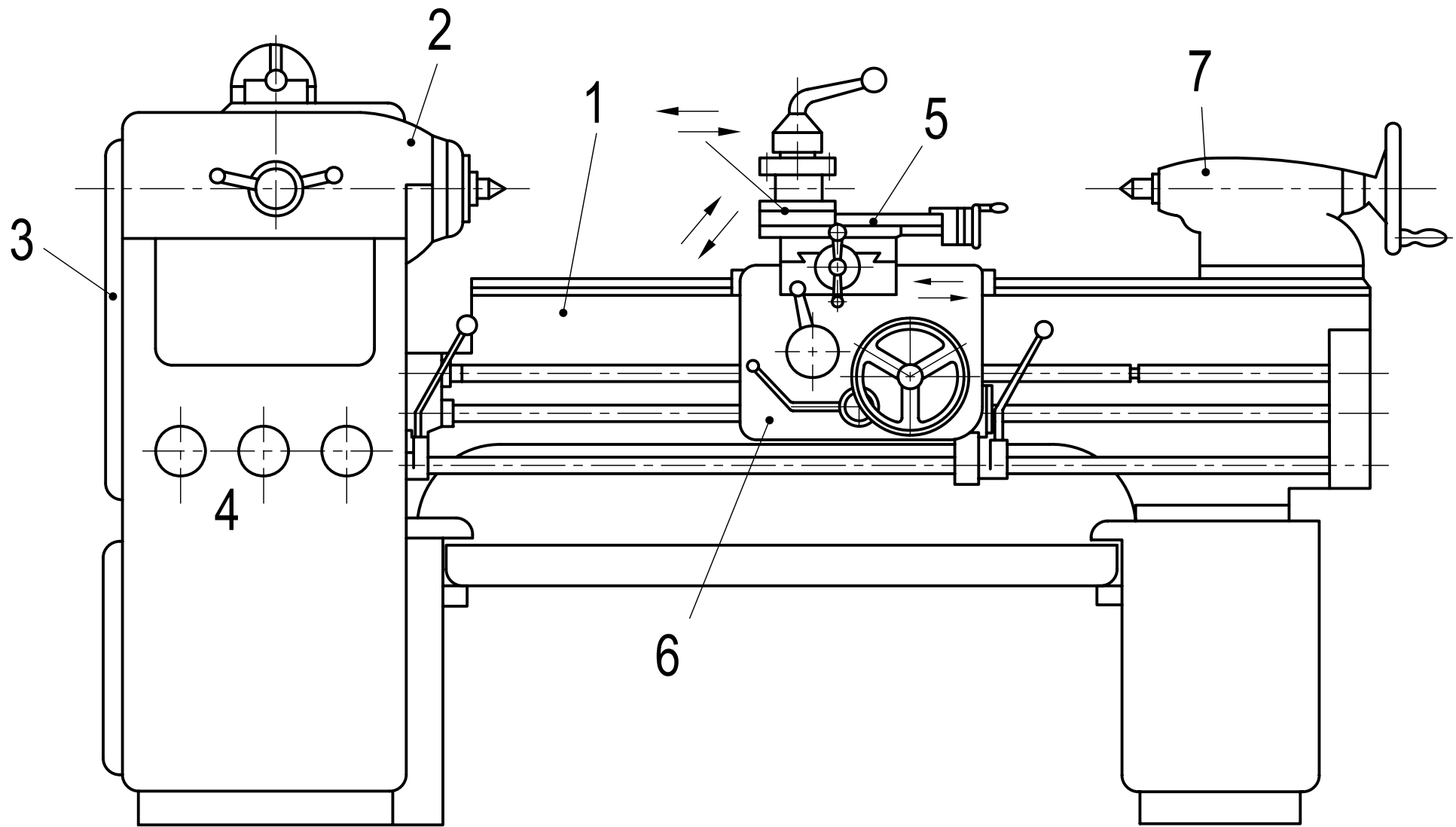

Egyetemes csúcseszterga (E 400)

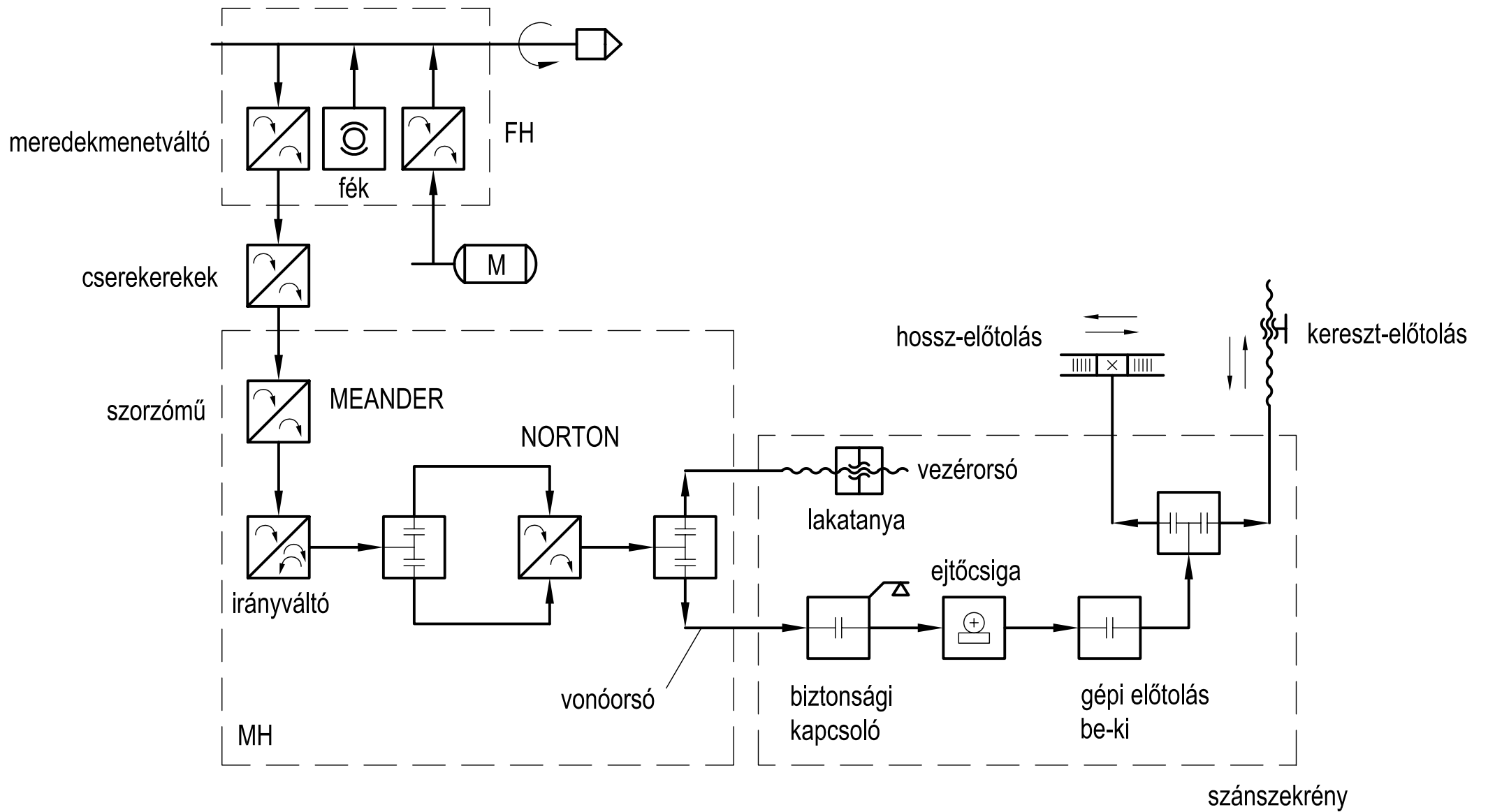

Egyetemes csúcseszterga blokkvázlata

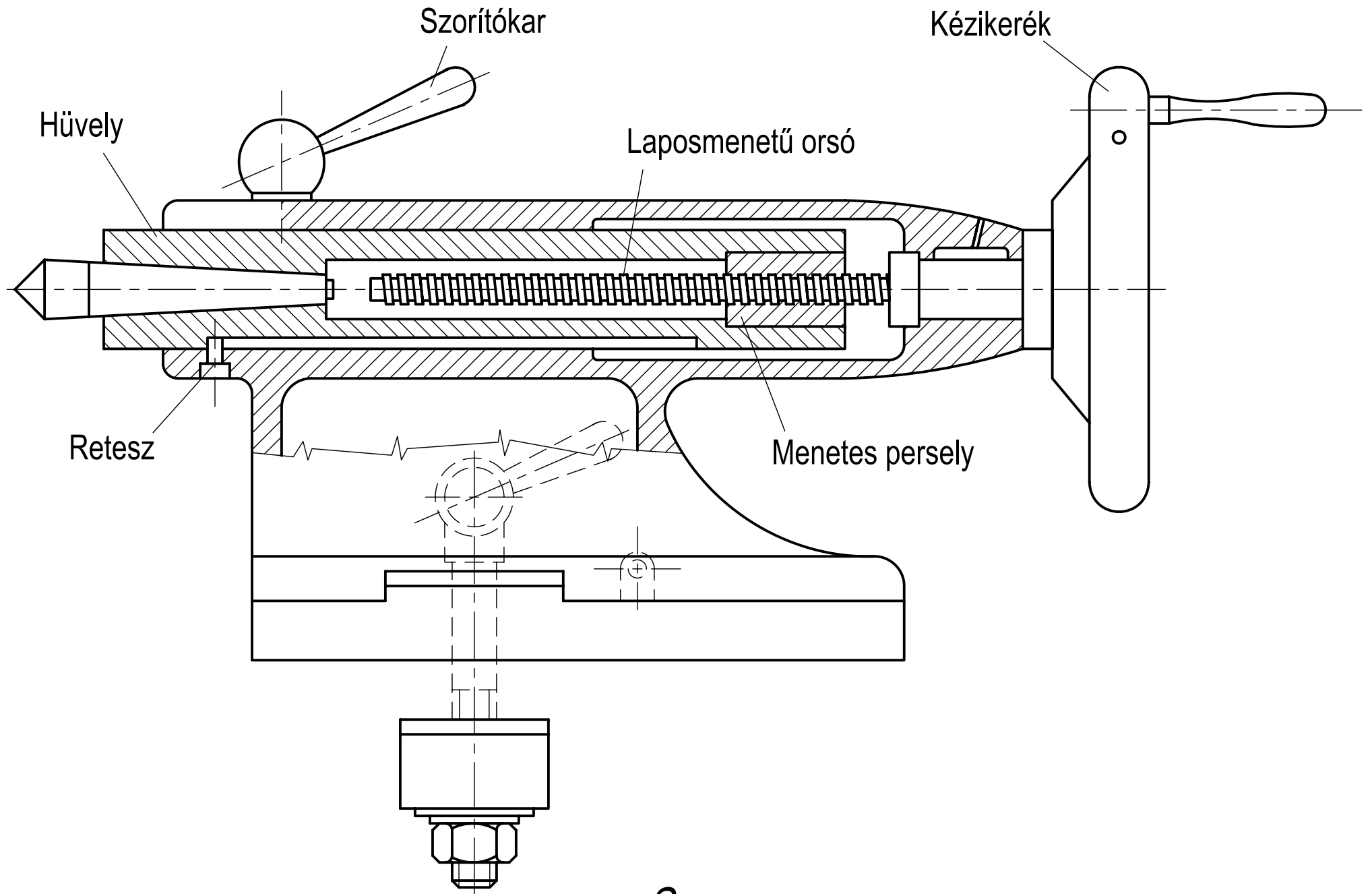

Szegnyereg

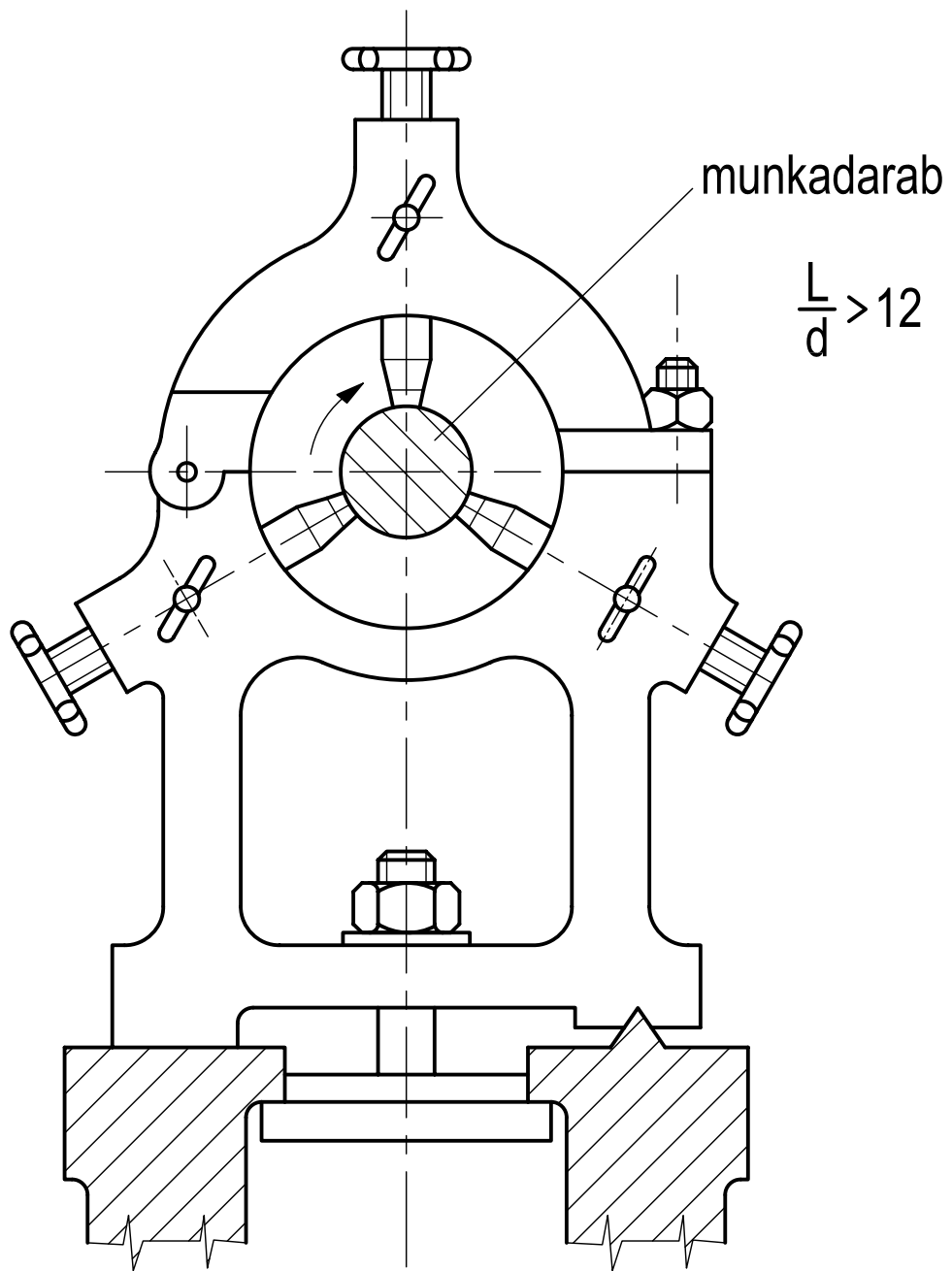

Állóbáb

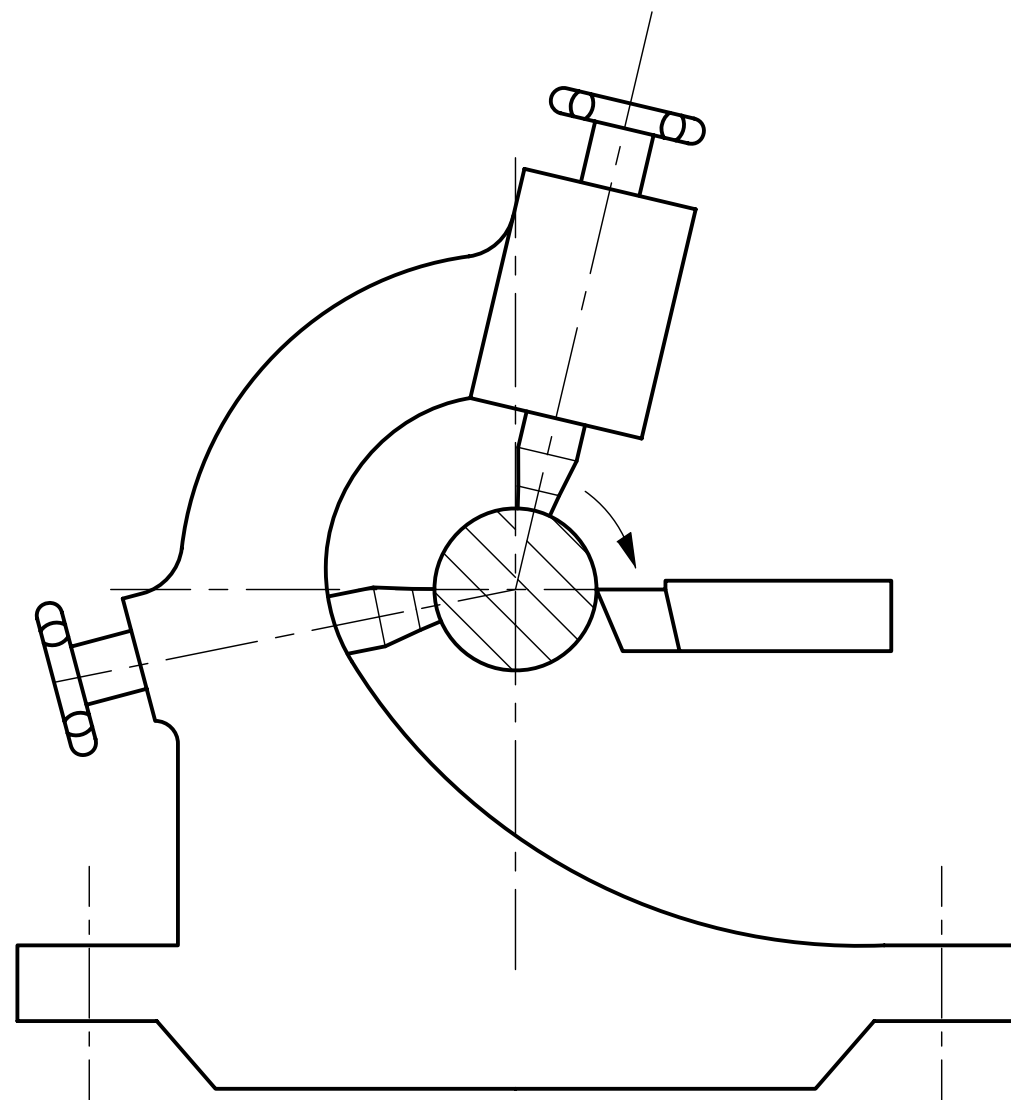

Mozgóbáb

Élvezérlések

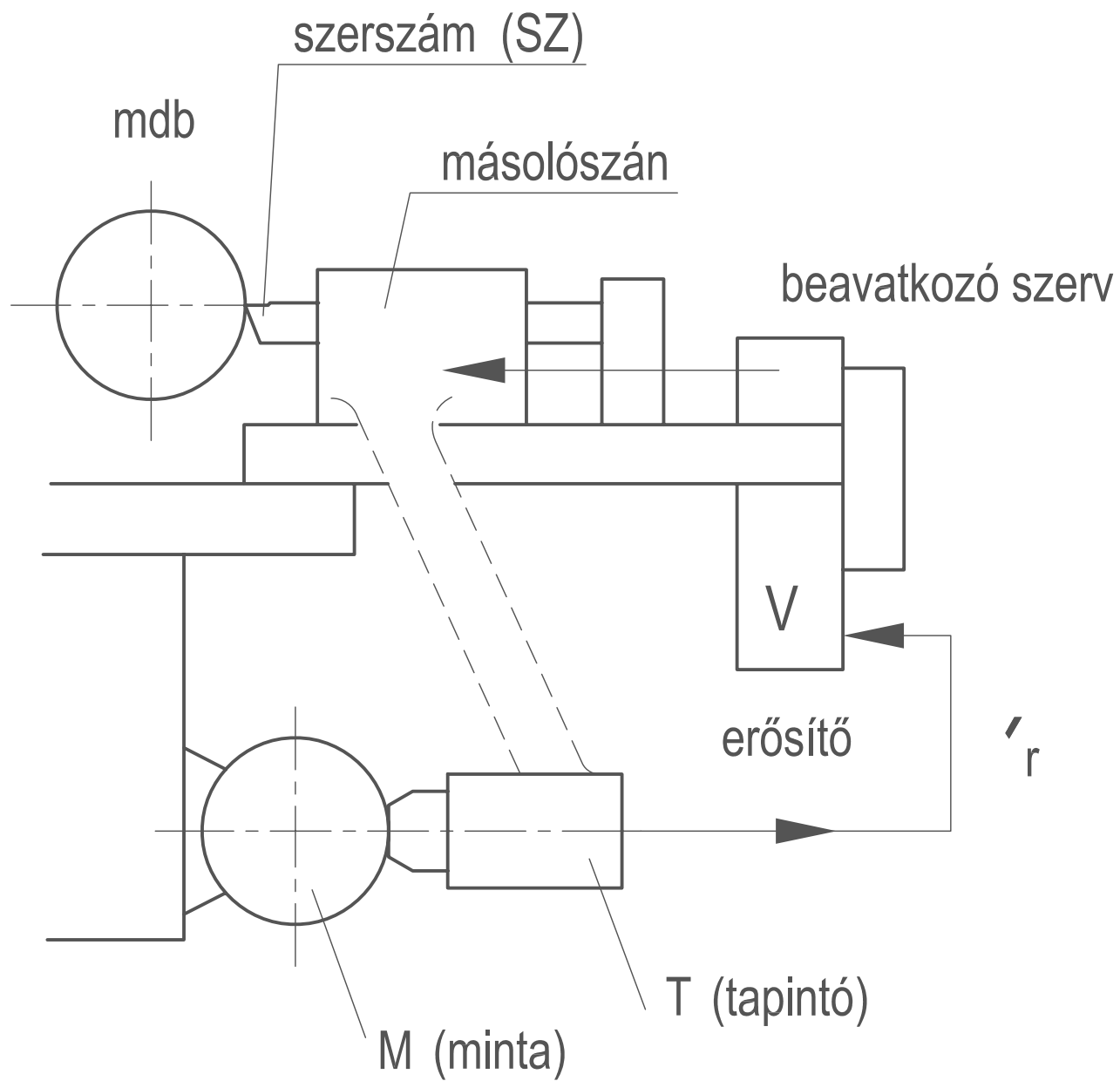

Másoló eszterga elvi működése

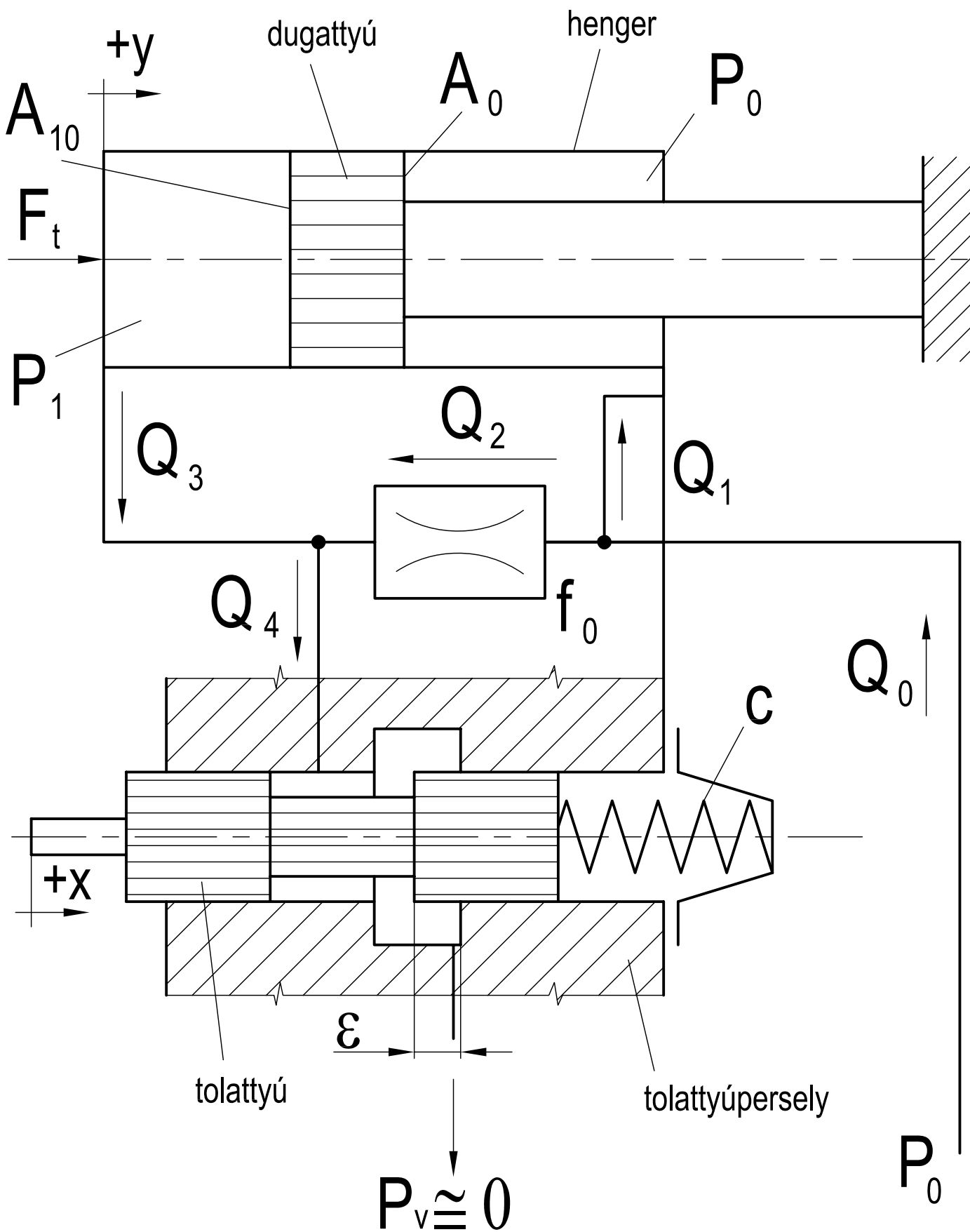

Egy él vezérlés

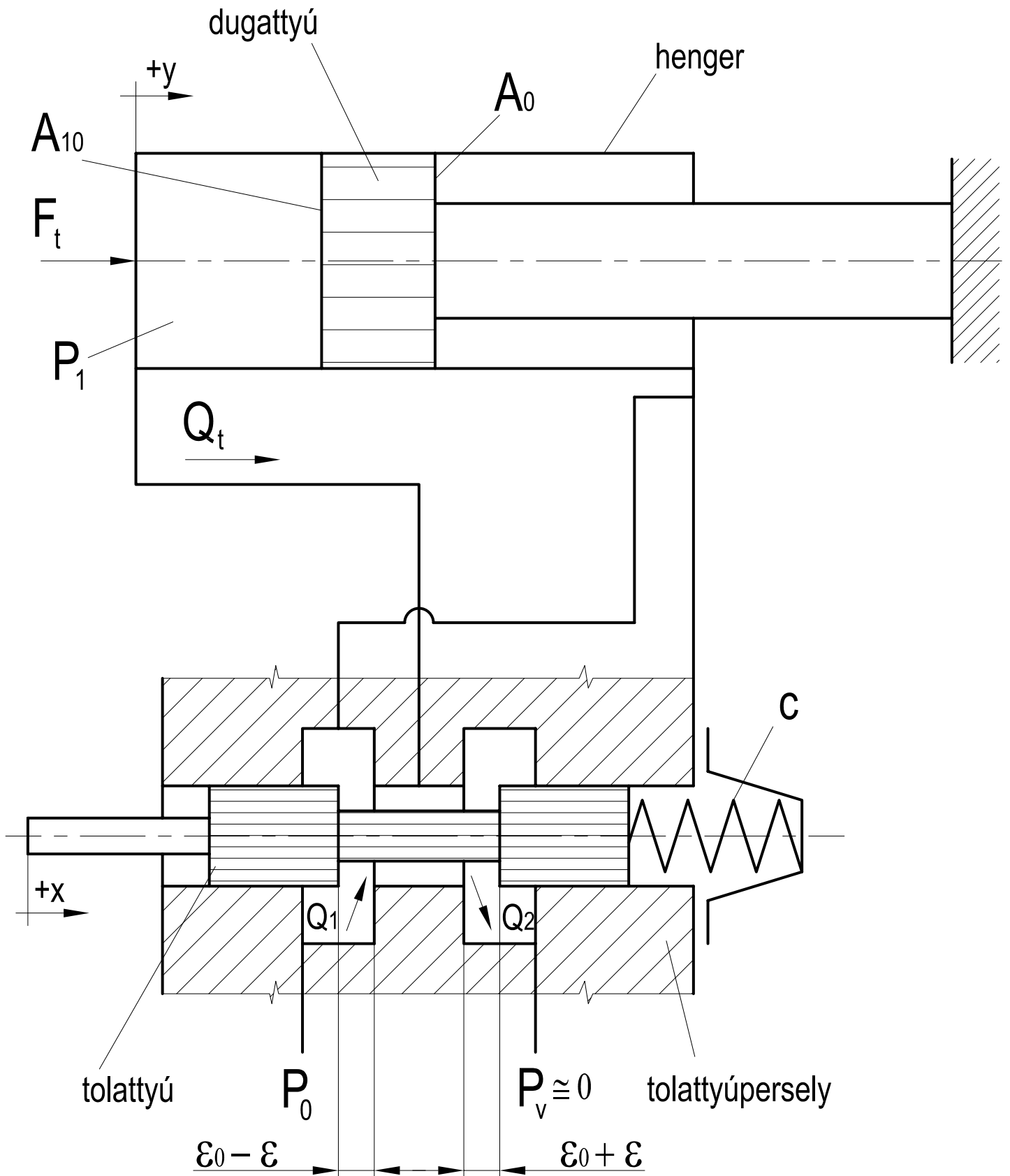

Két él vezérlés

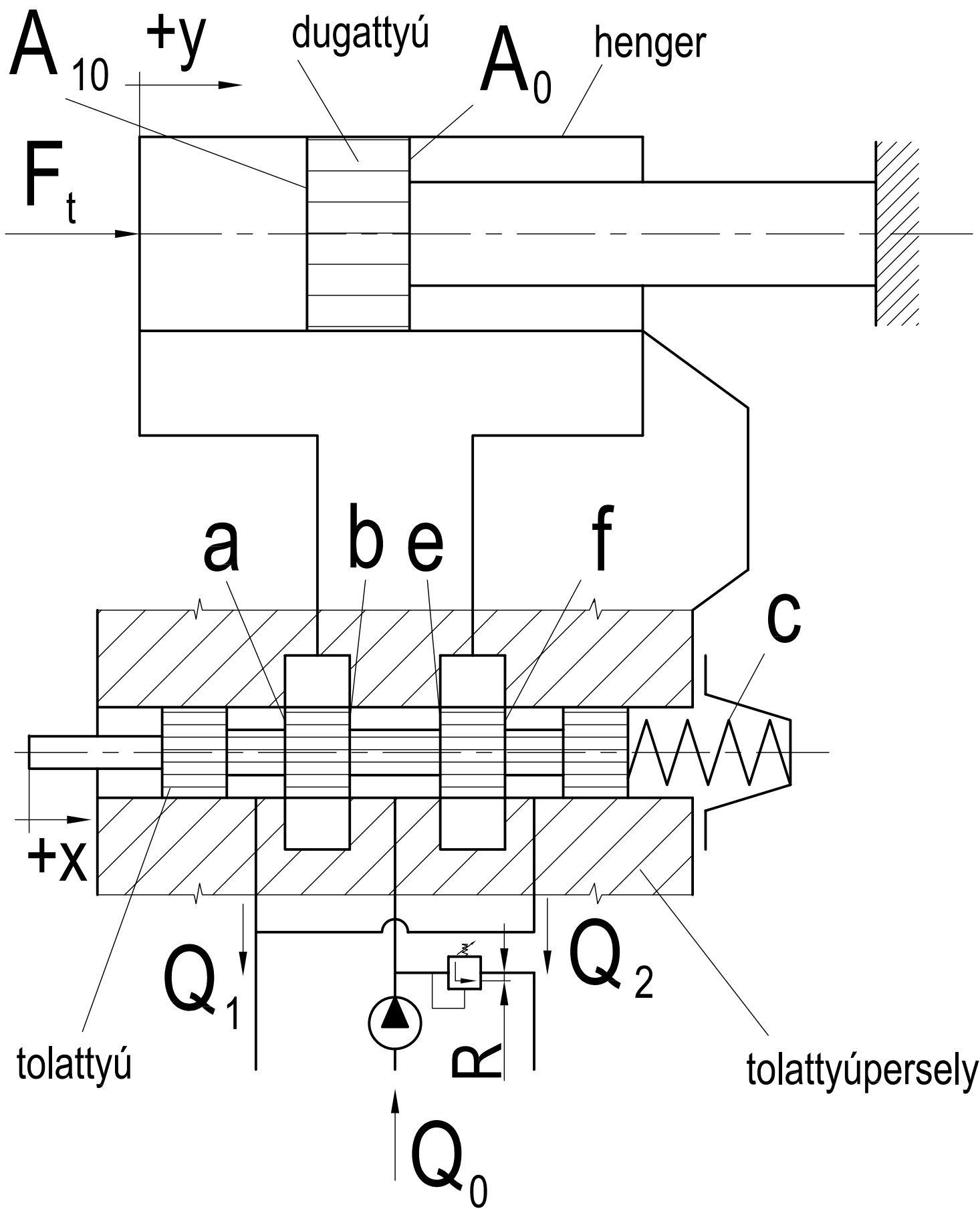

Négy él vezérlés

Síkesztergák

Síkesztergák változatai:

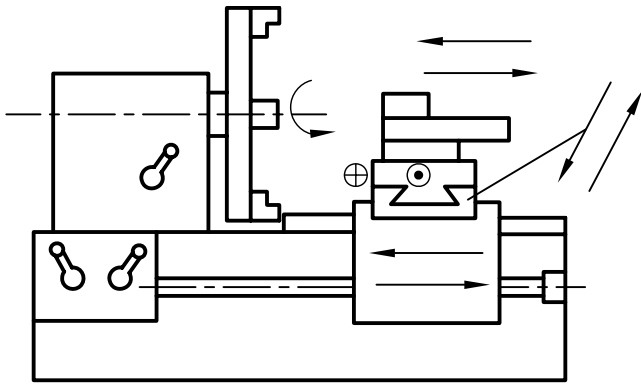

Gépágyas fejeszterga

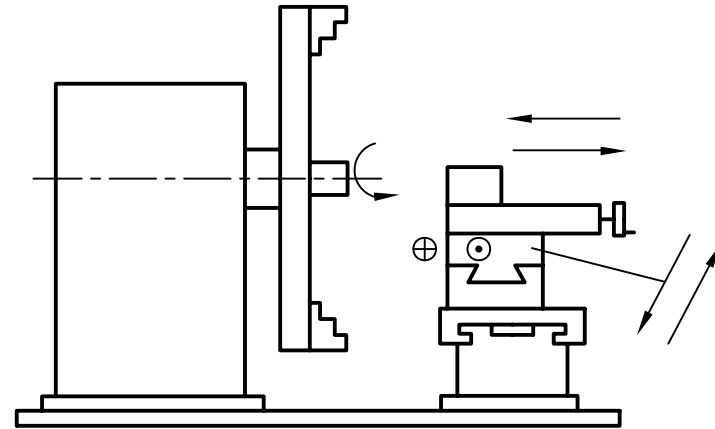

Alaplemezes fejeszterga

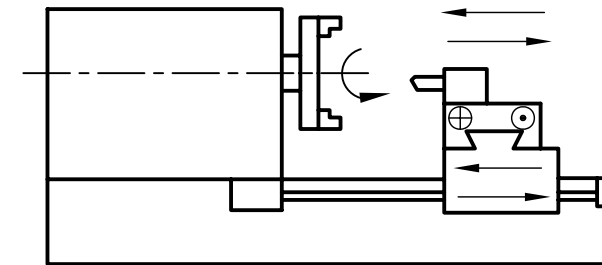

Fronteszterga vázslata

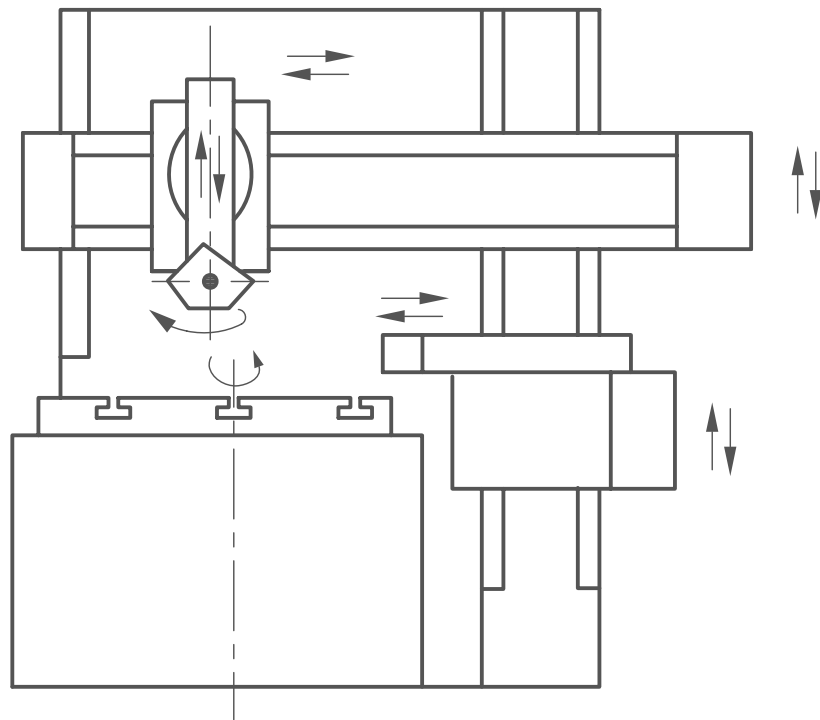

egyállványos

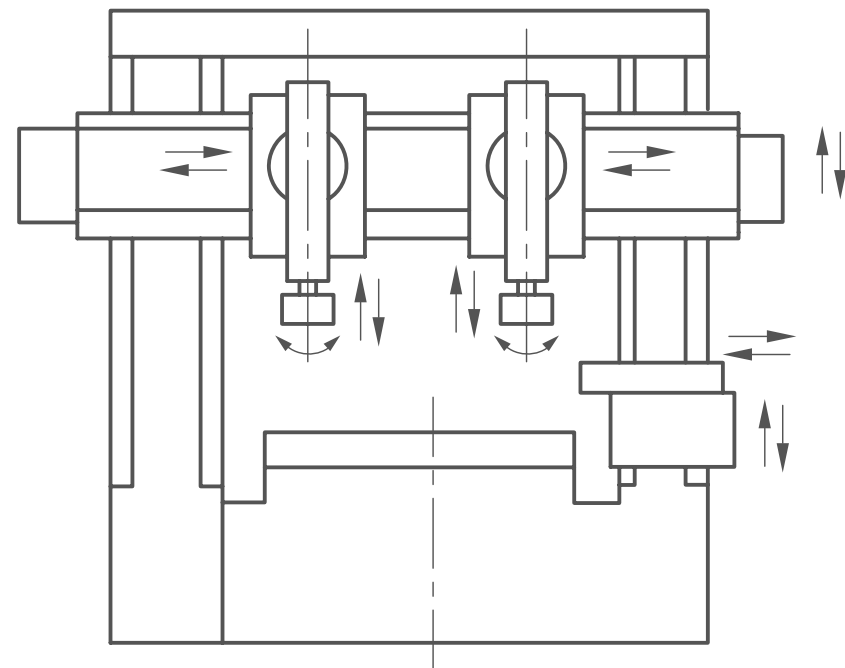

kétállványos

Karusszelesztergák felépítése, mozgásuk

Karusszel eszterga blokkvázlata:

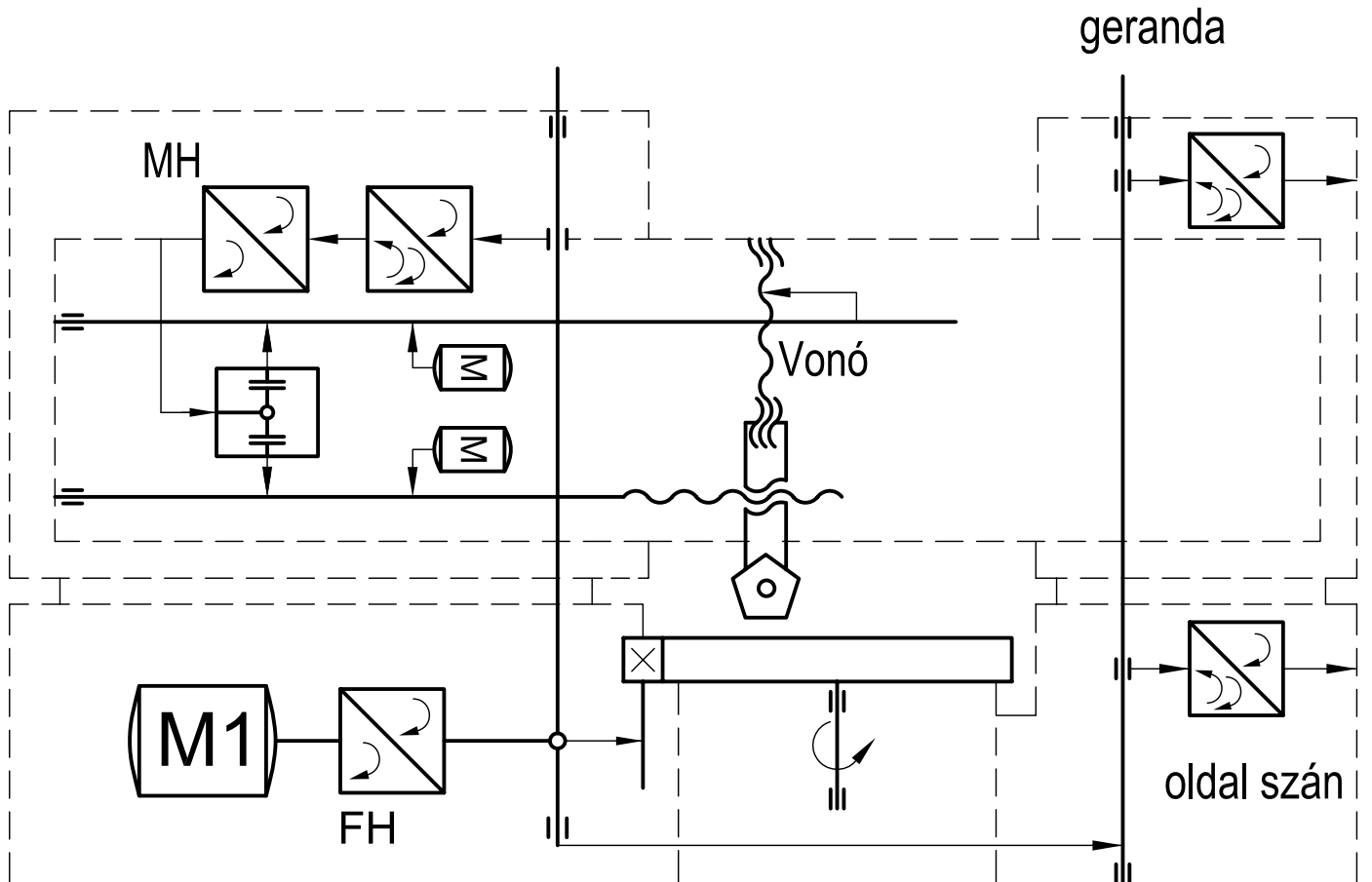

Karusszel eszterga asztala és főorsója:

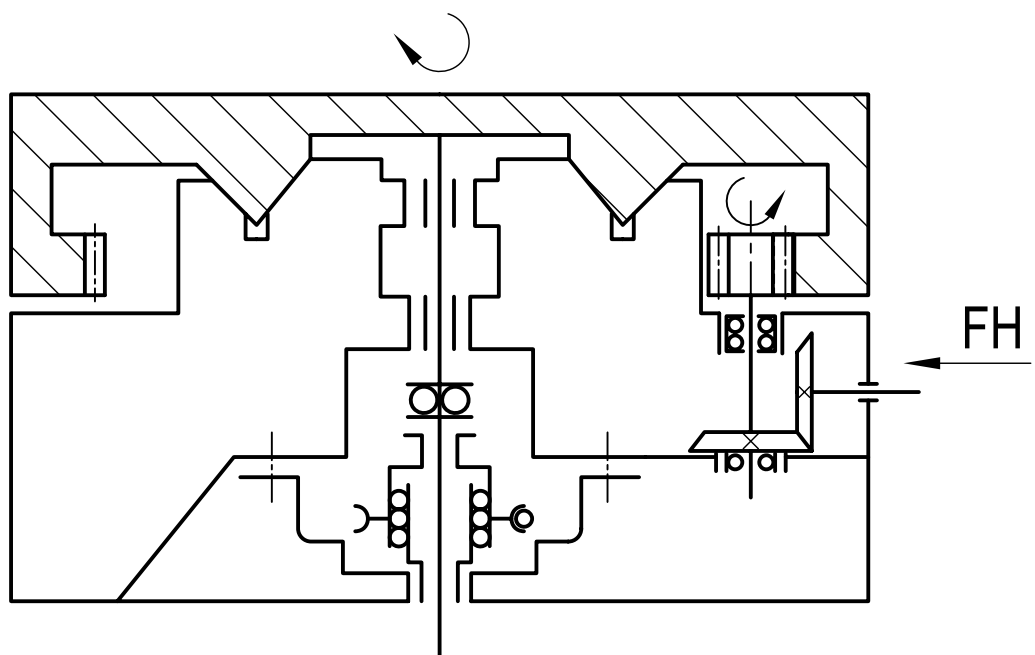

Revolver esztergák

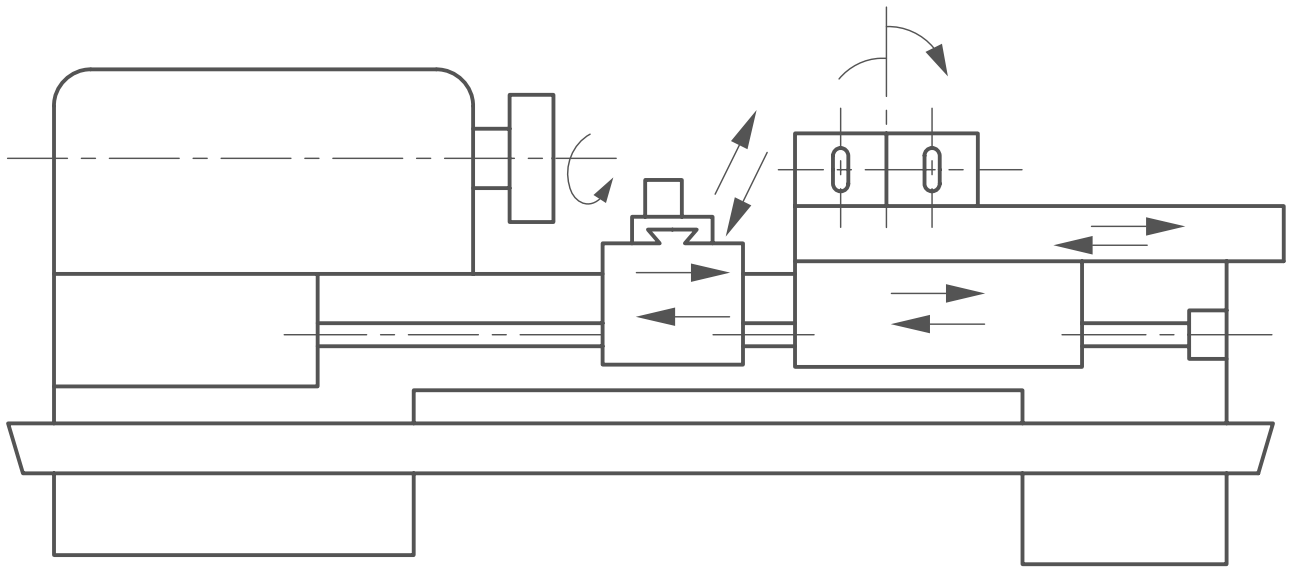

toronyrevolvereszterga

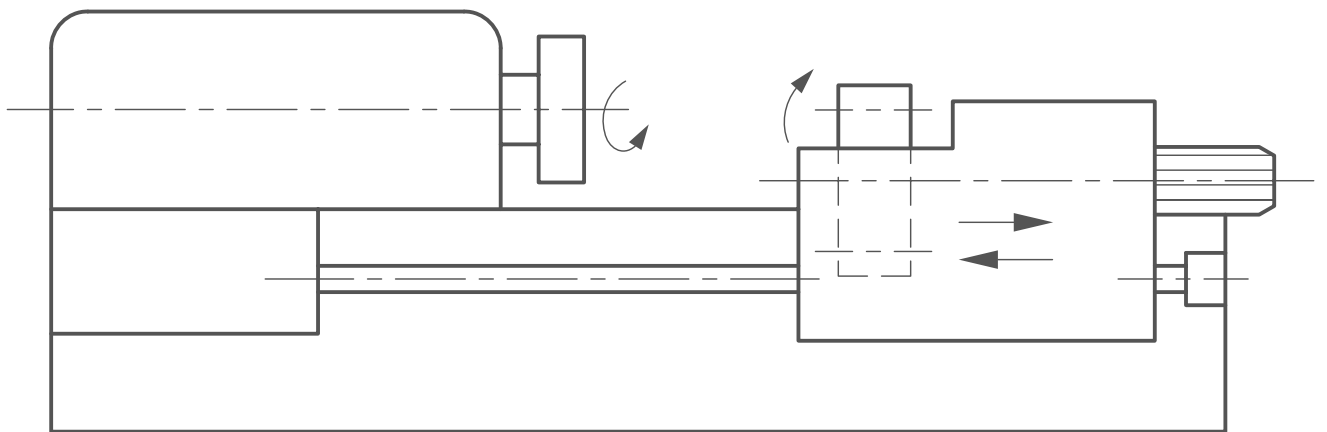

dobrevolvereszterga

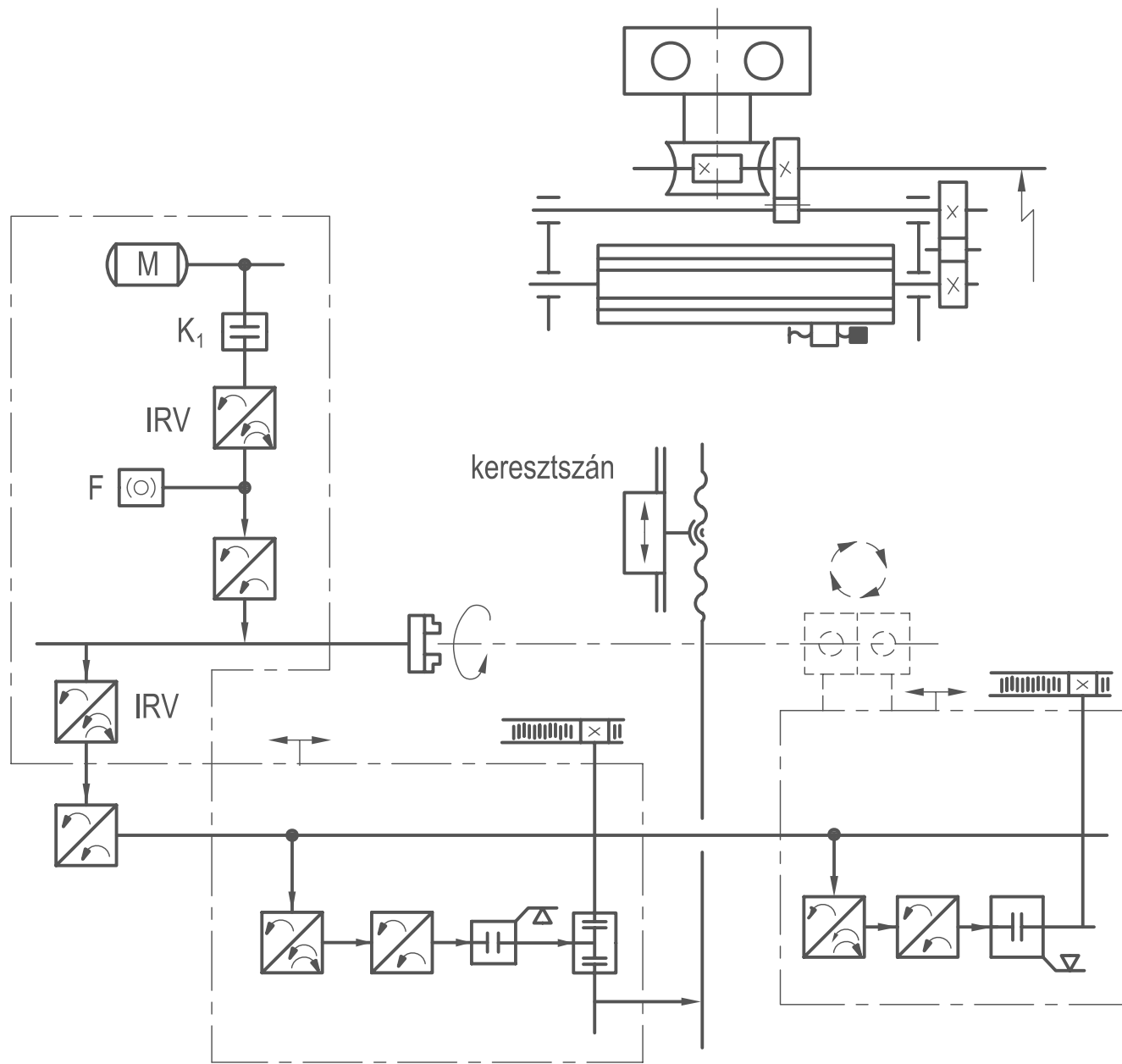

Toronyrevolver-eszterga blokkvázlata

Cserélhető szerszámtartó gyűrű:

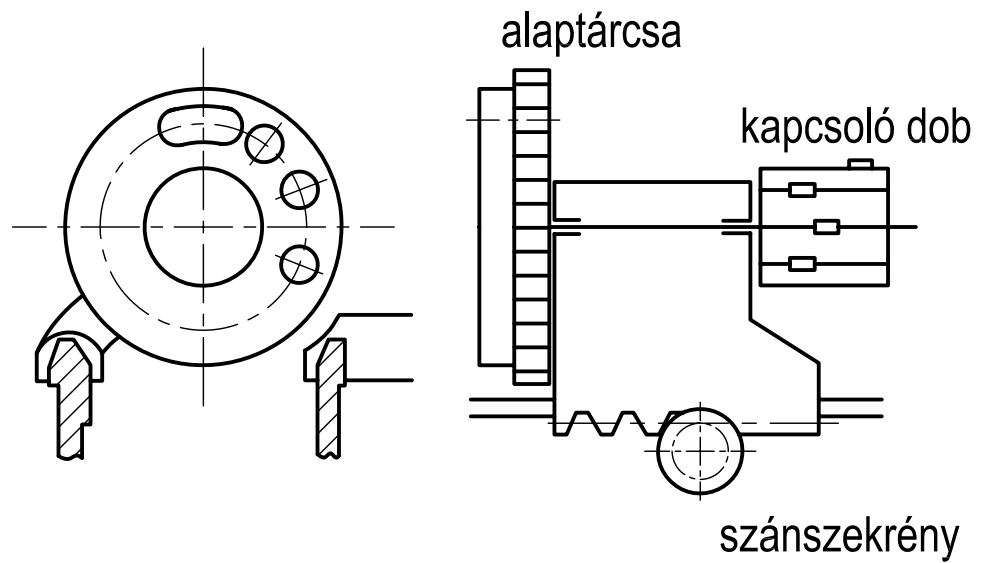

Dobrevolver-eszterga blokkvázlata:

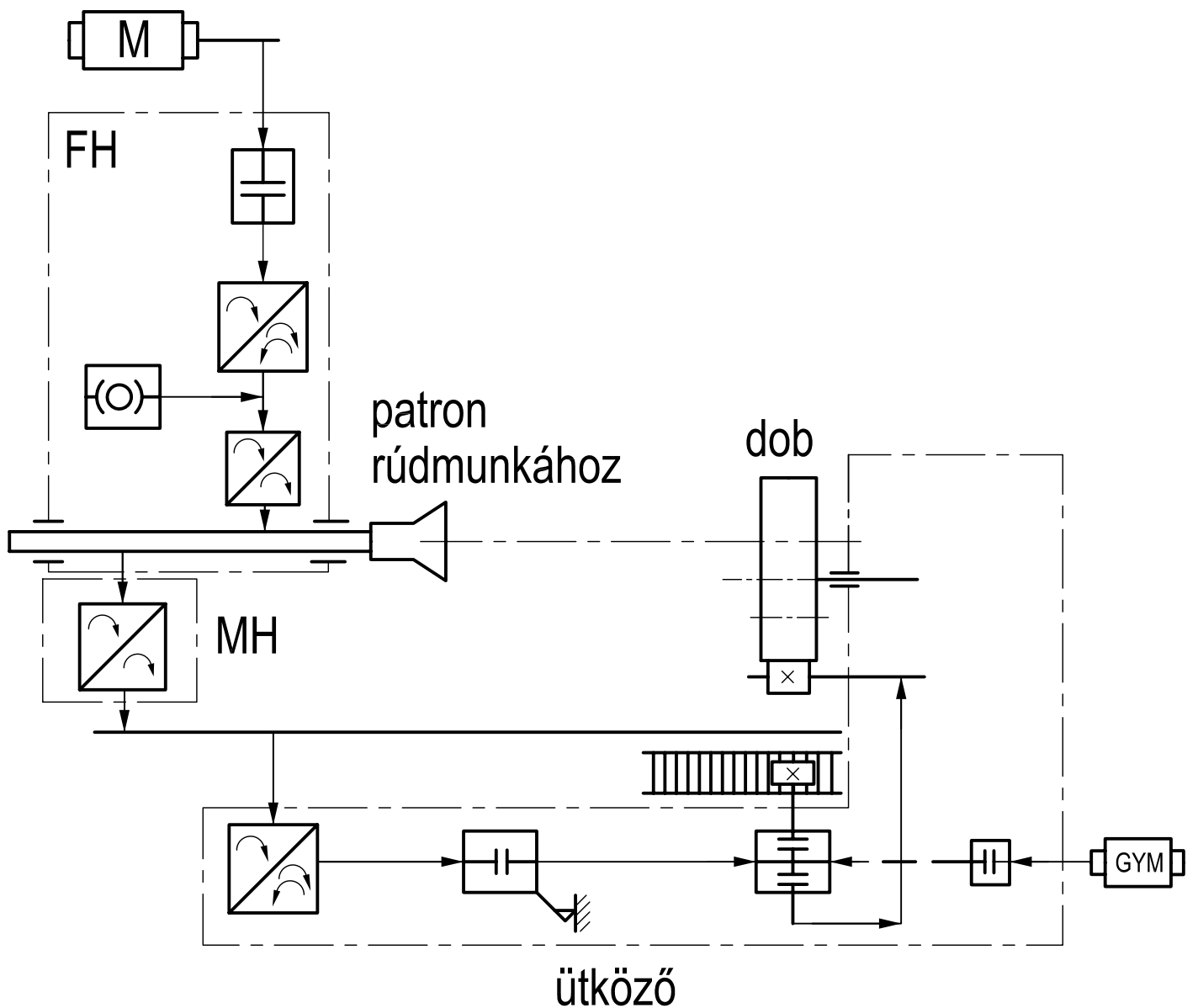

Különleges esztergák

Hátraeszterga blokkvázlata:

Hátraeszterga egyszerűsített kinematikai vázlatja:

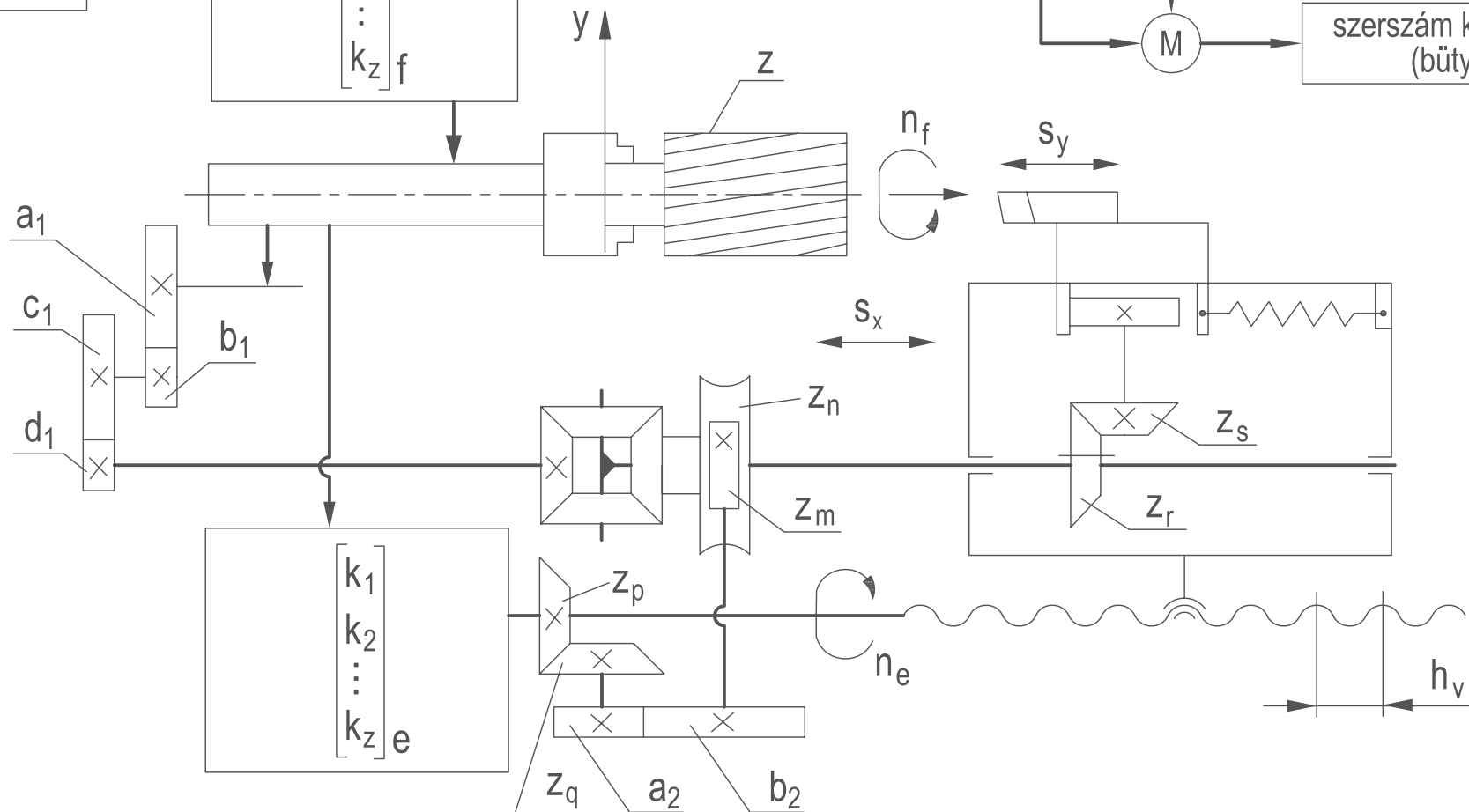
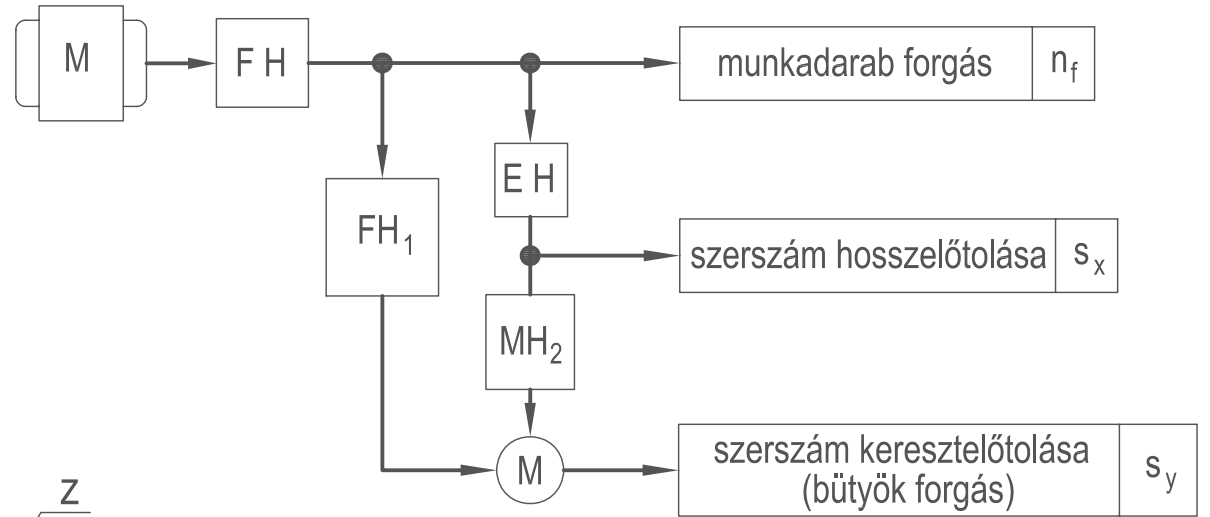
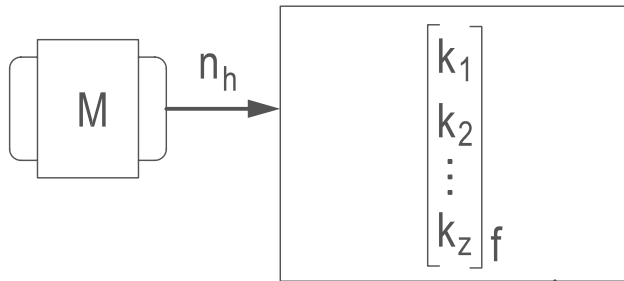

Csúcseszterga fokozatnélküli
főhajtóműve:

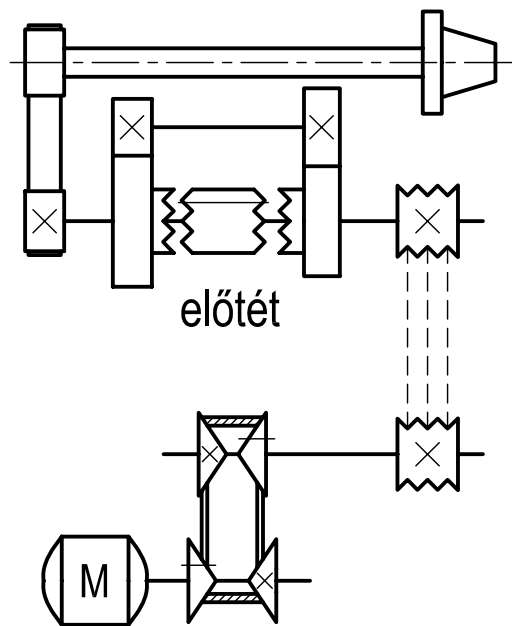

Tehementesített főorsó:

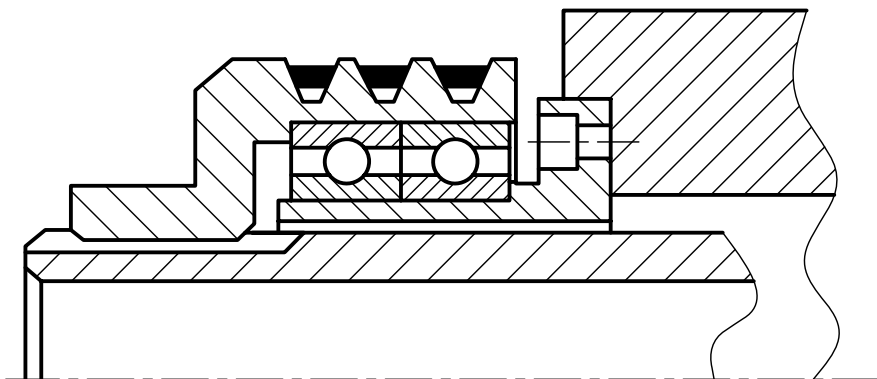

Lakatanya:

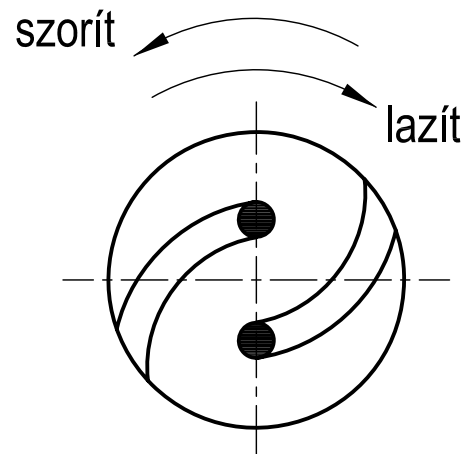
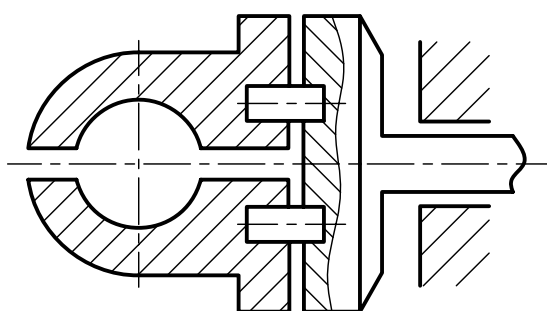

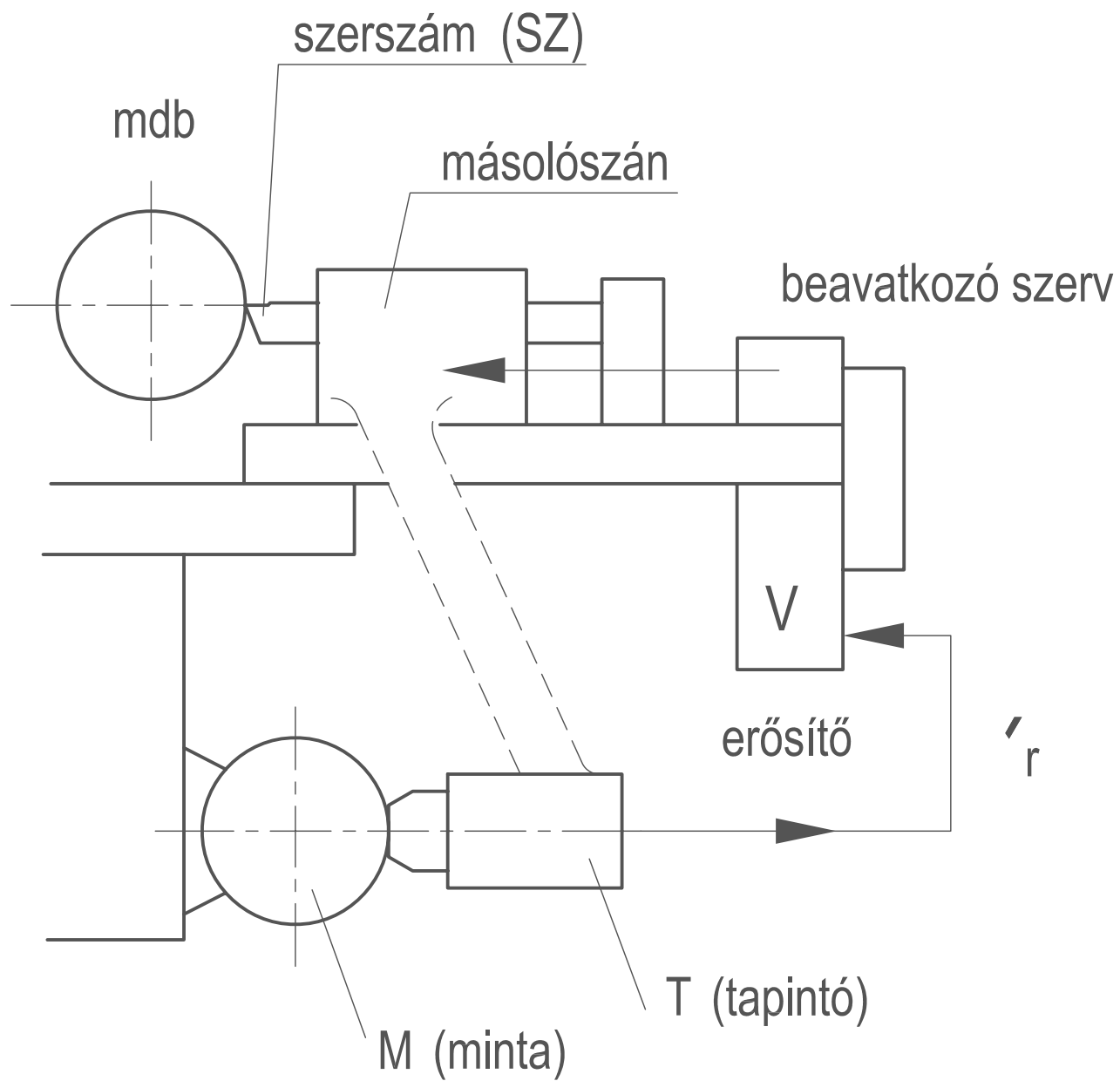

Másoló eszterga elvi működése

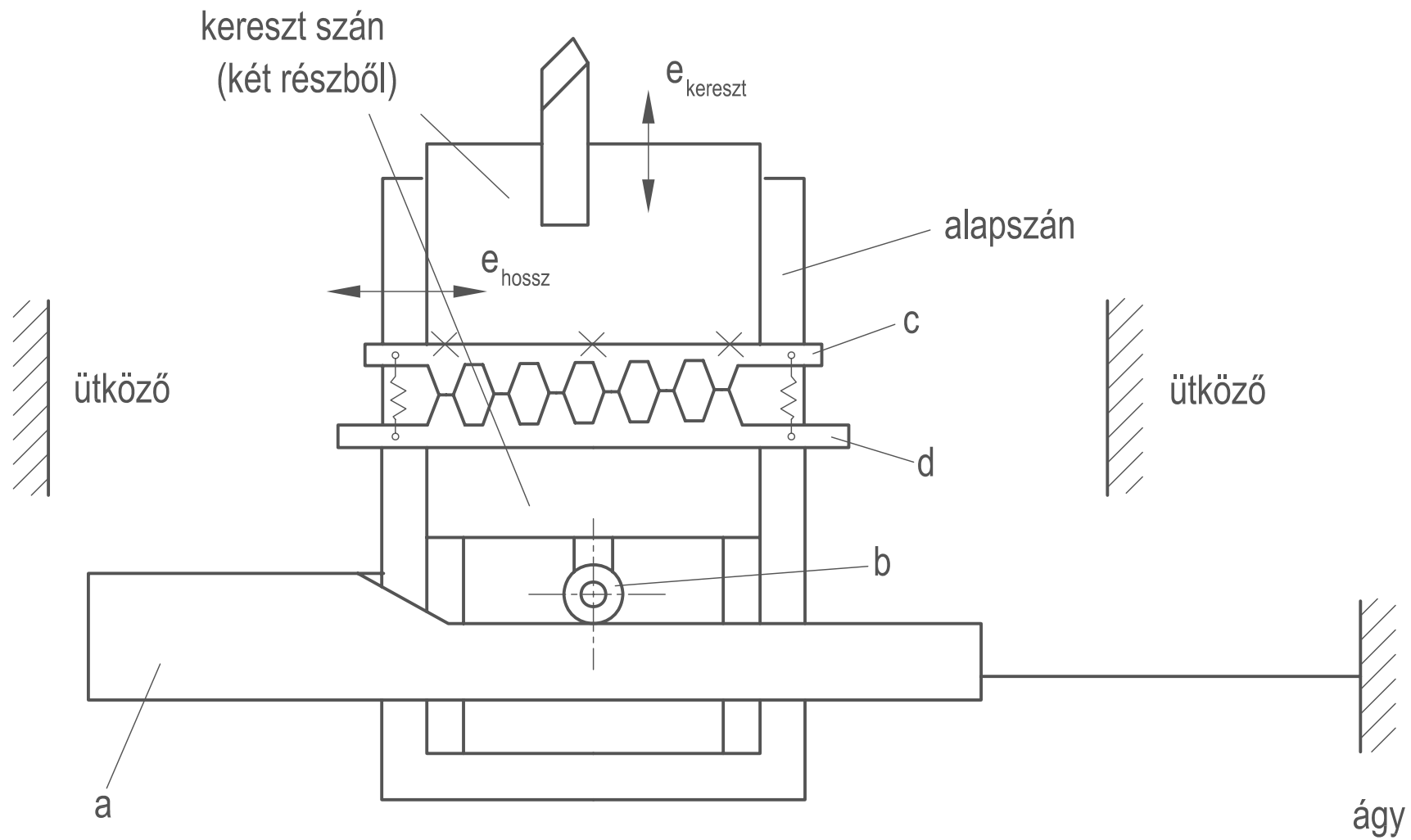

Többkéses eszterga fogásvételi berendezése

Gyalu- és Vésőgépek

Harantgyalu

funkcióvázlata:

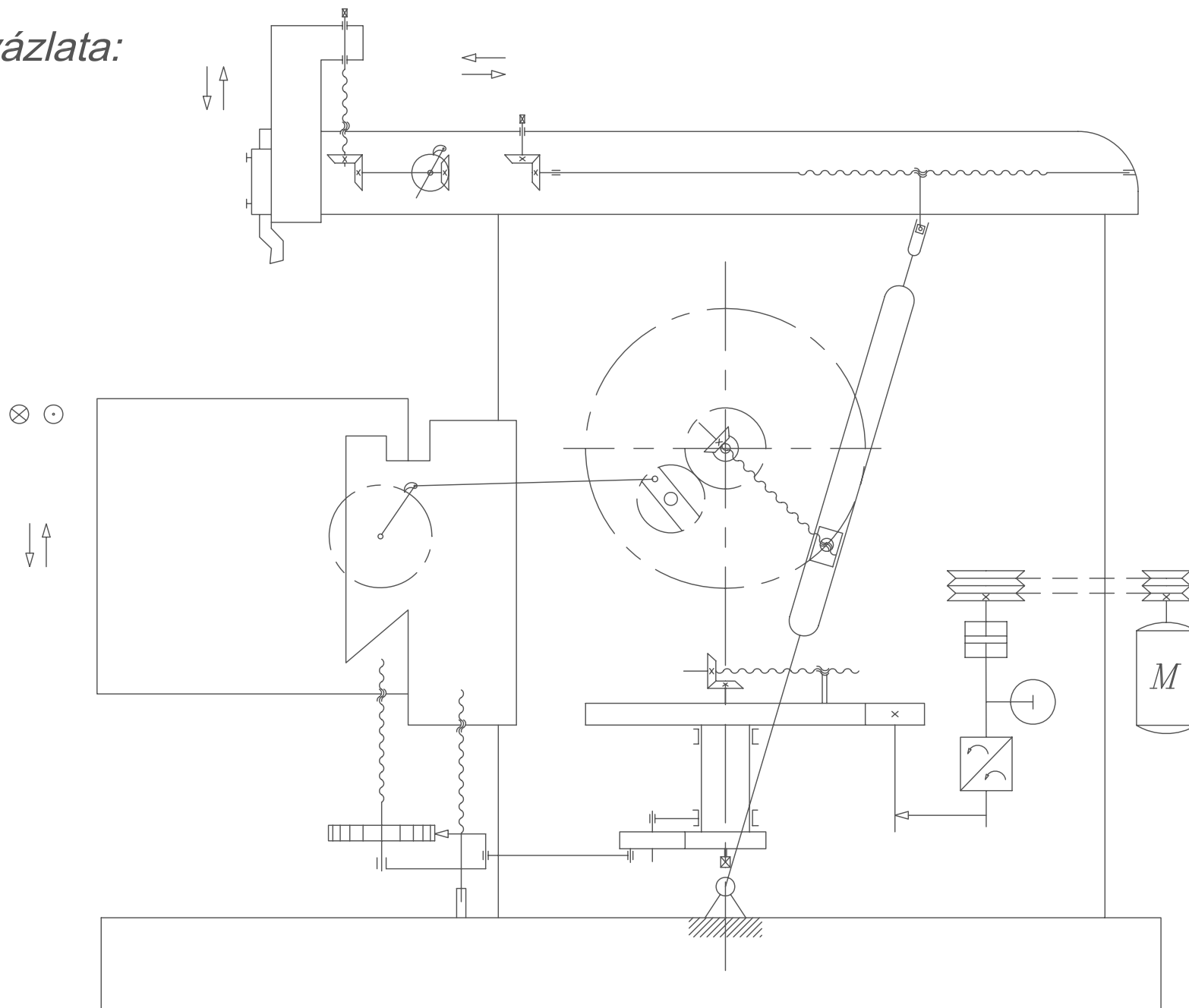

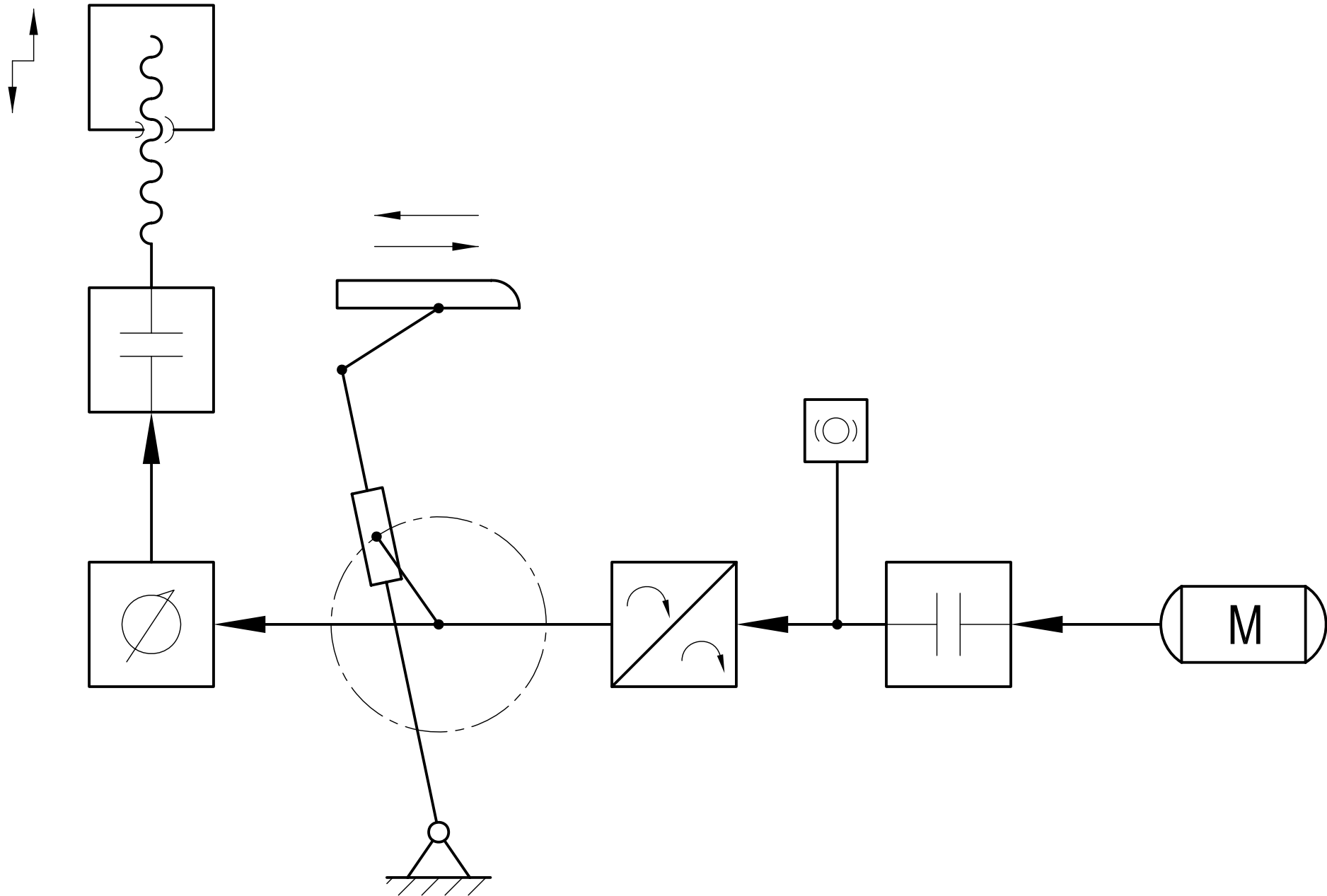

Harántgyalu blokkvázlata

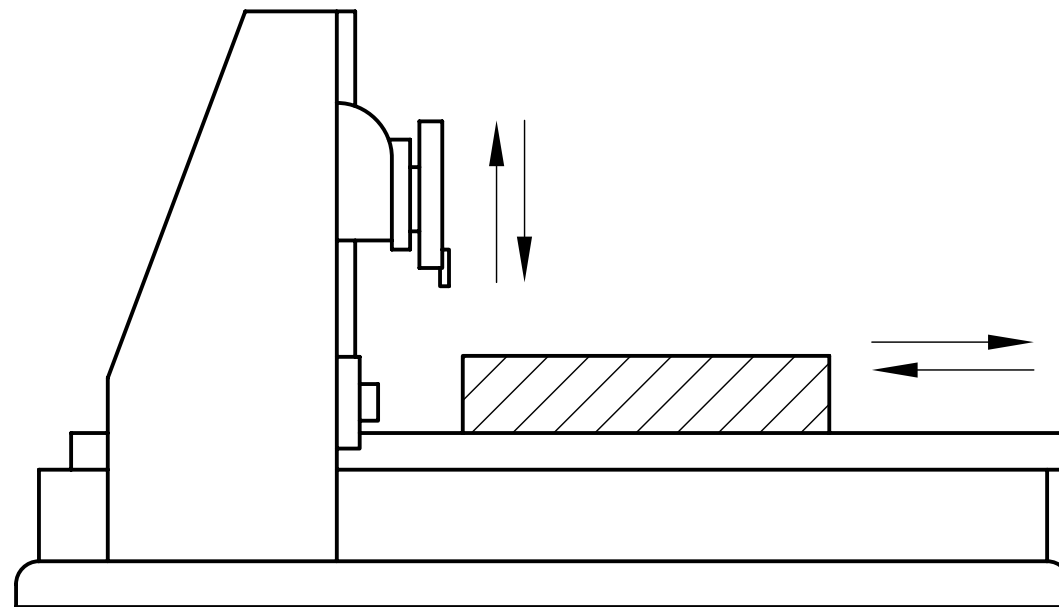
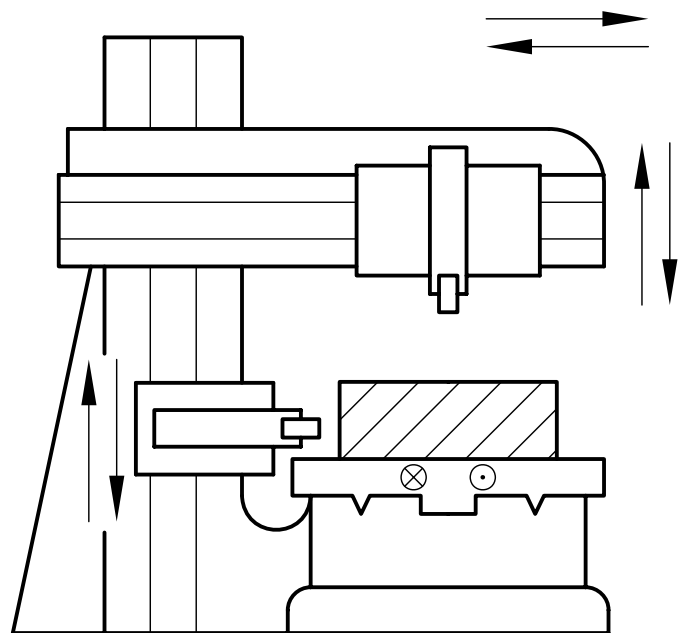

Egyállványos hosszgyalu

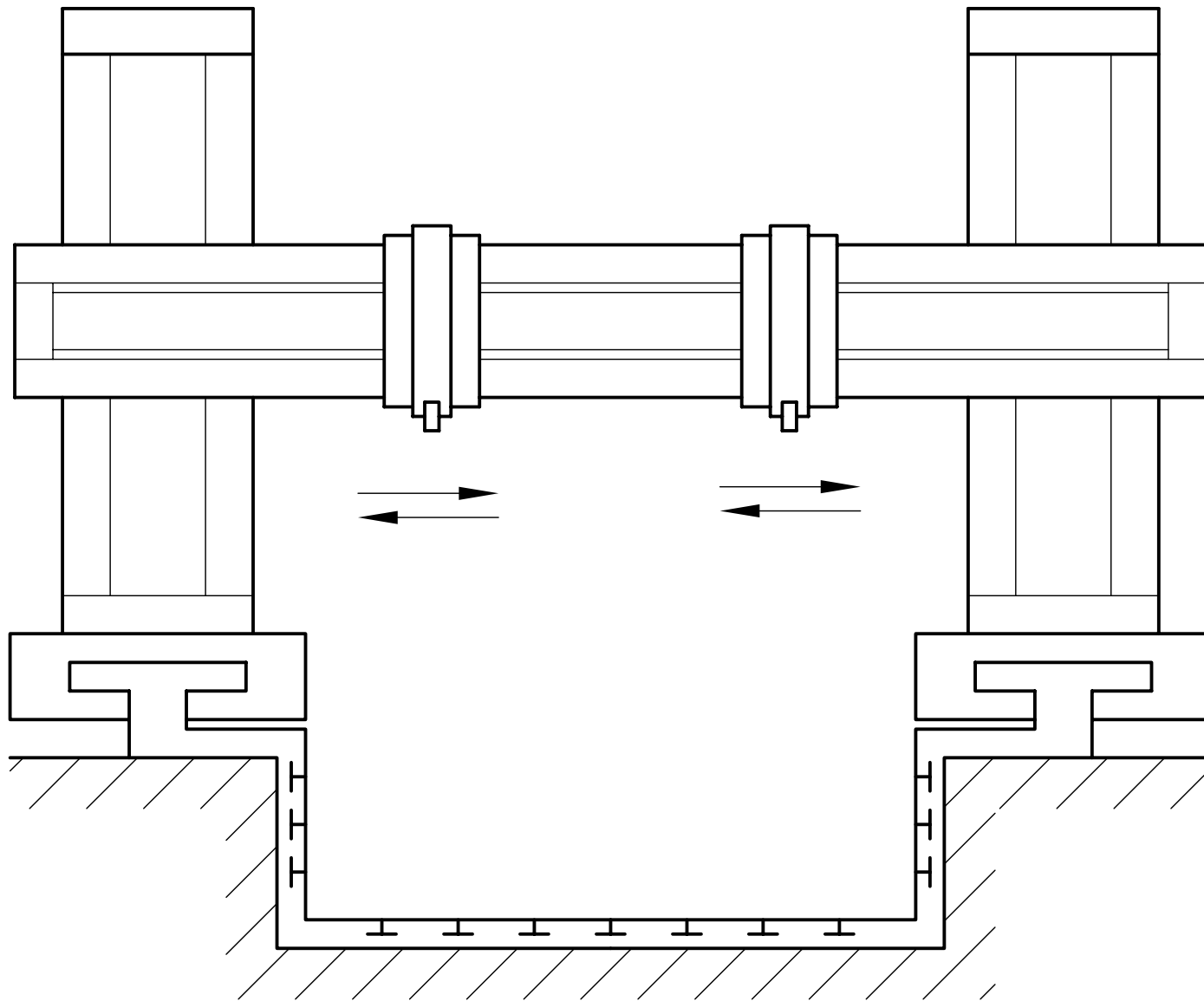

⊗ ⊙

Veremgyalu

Vésőgép kinematikai vázlata:

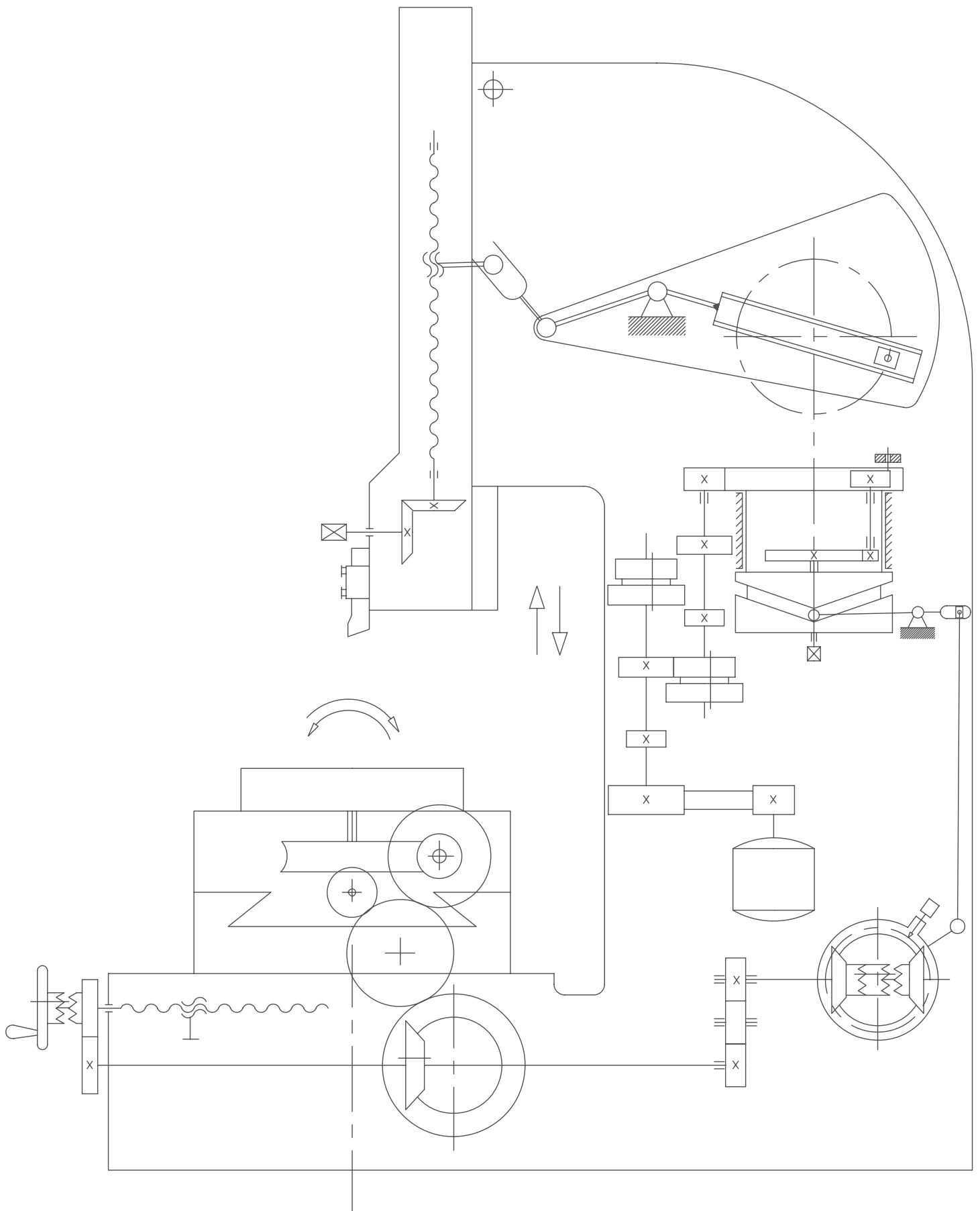

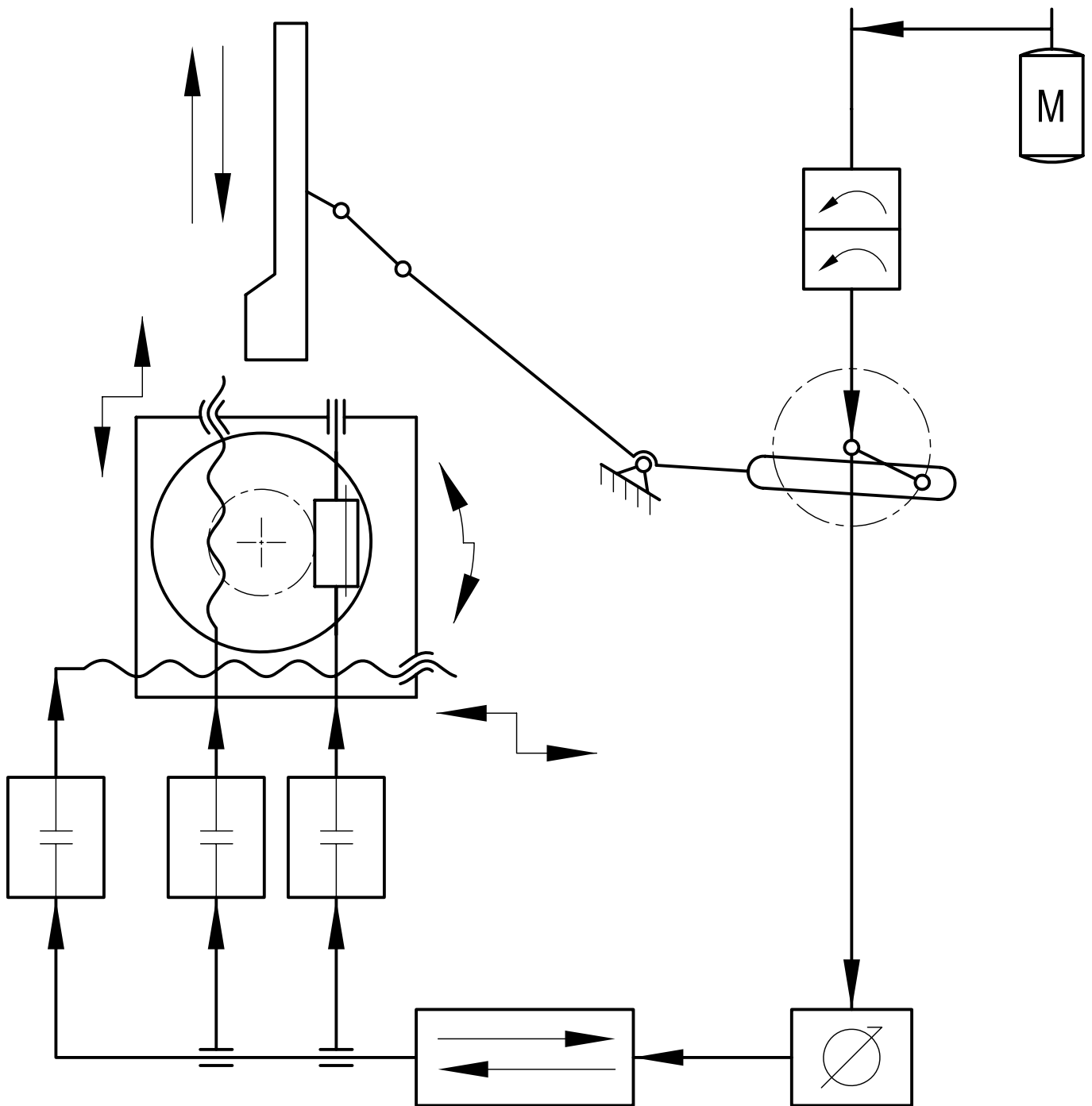

Vésőgép blokkvázlata

Fűrógépek

Egyorsós fúrógép

funkcióvázlata:

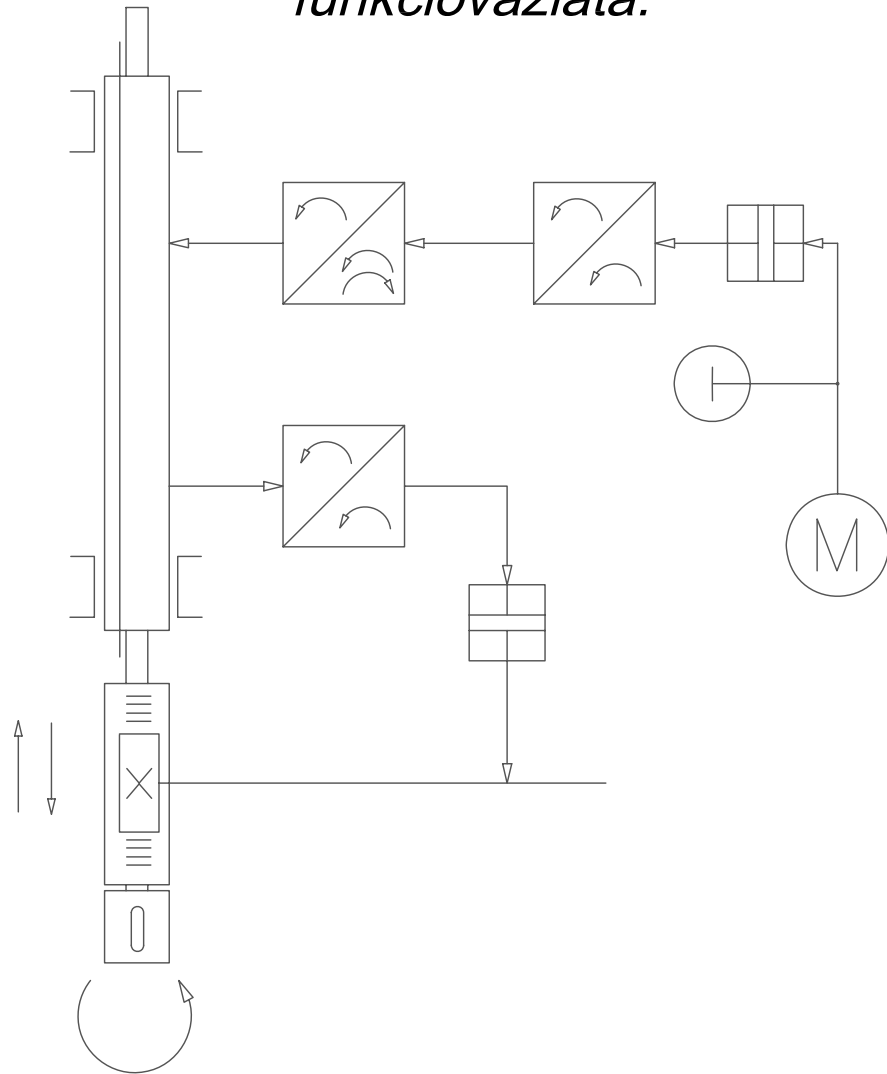

Oszlopos fúrógép:

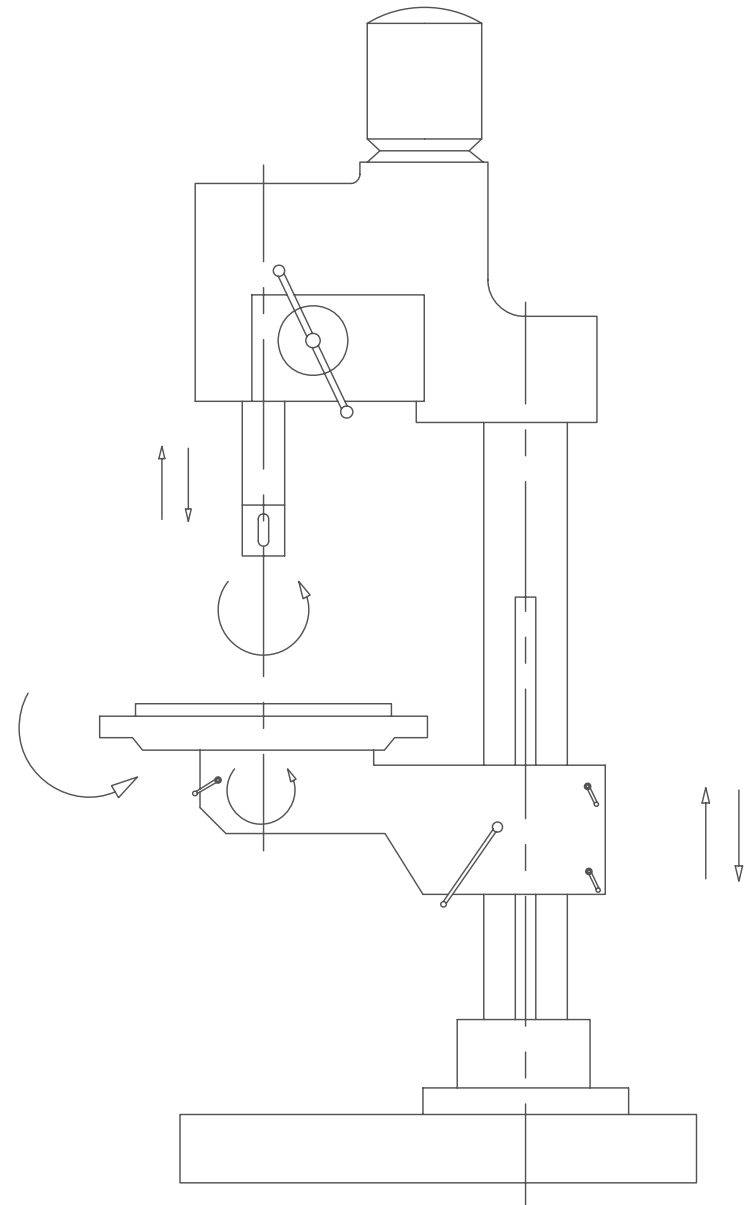

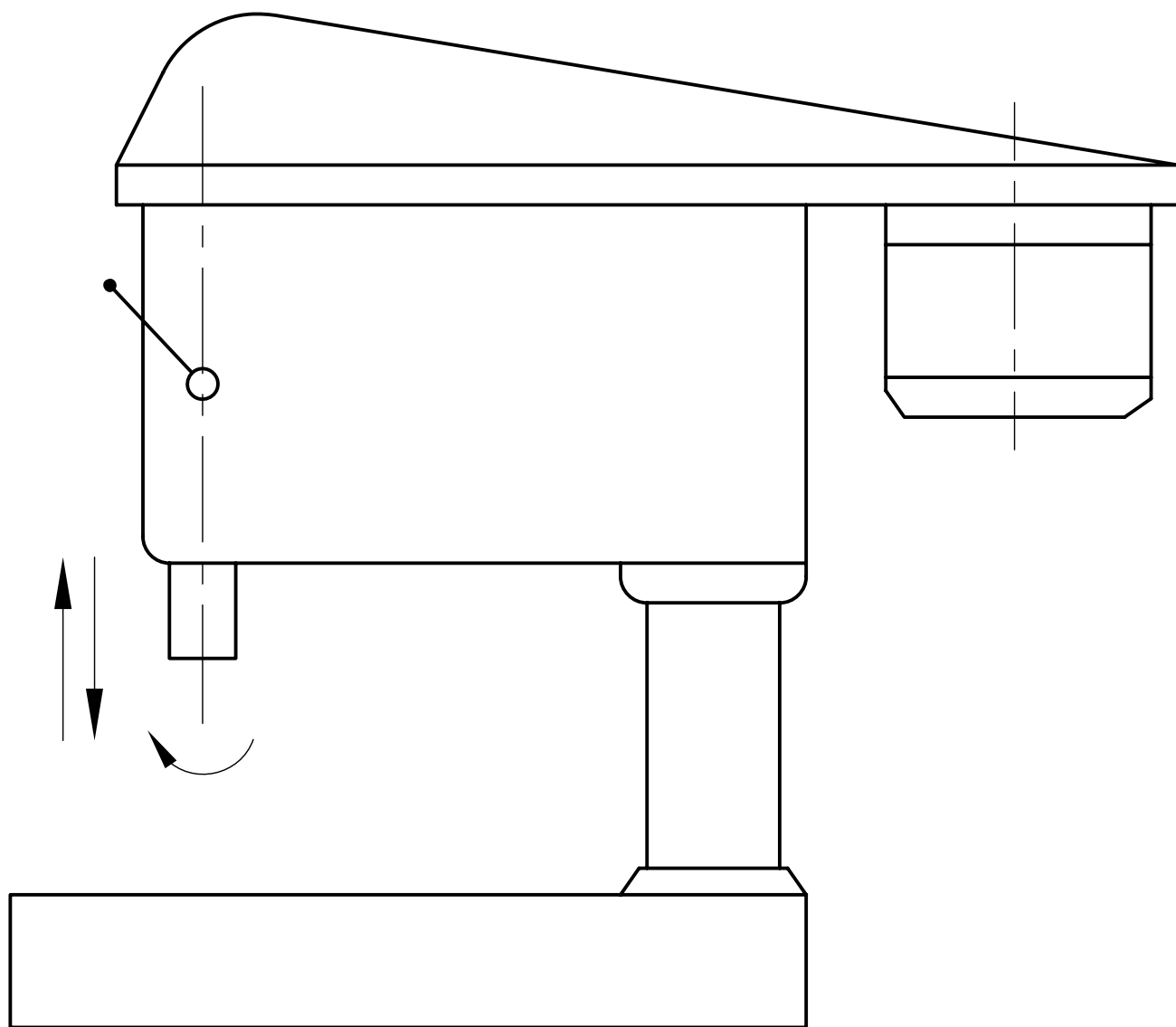

Asztali furógép

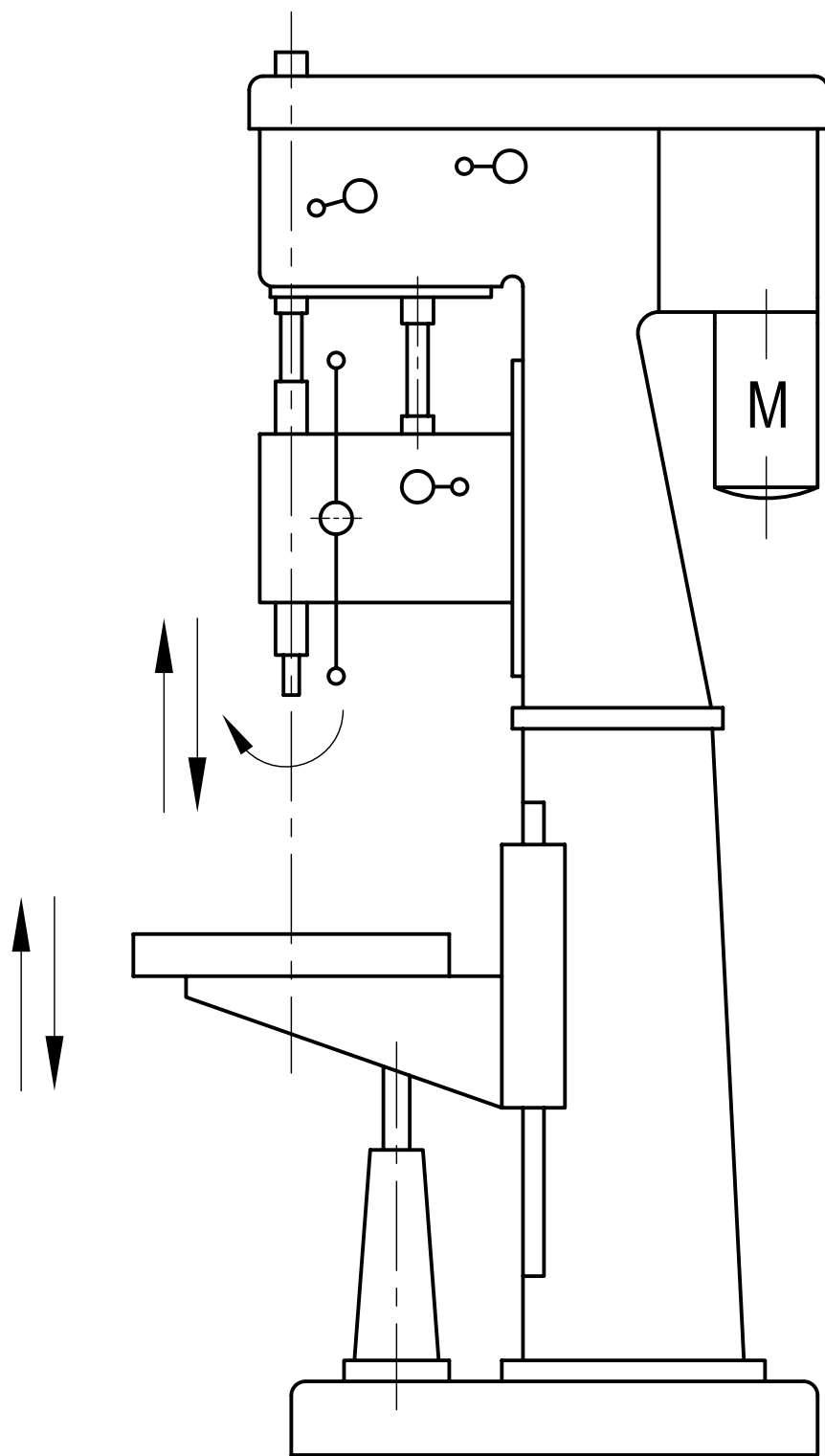

Állványos furógép

Sugárfúrógép mozgásai és rögzítő szerkezete:

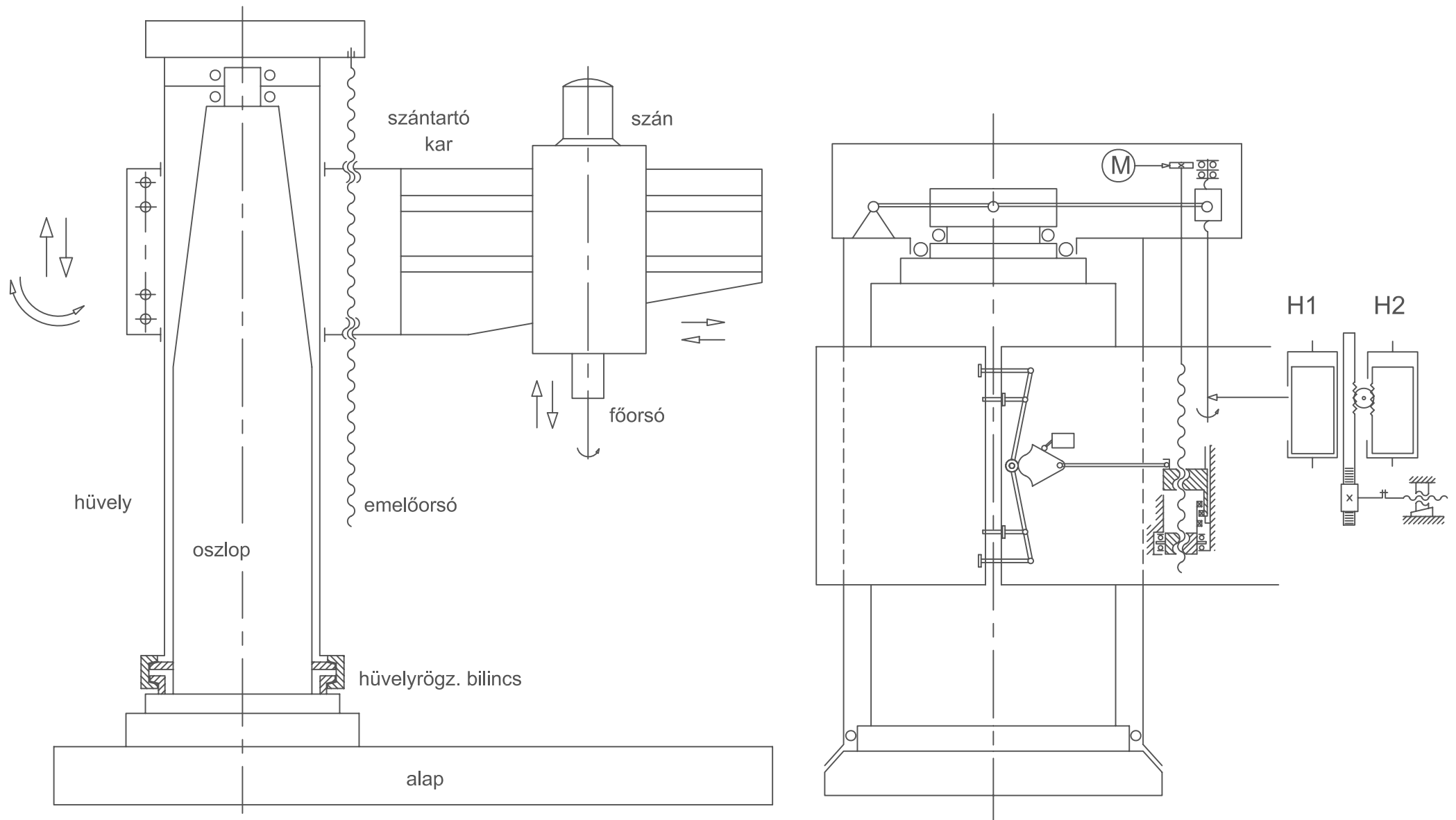

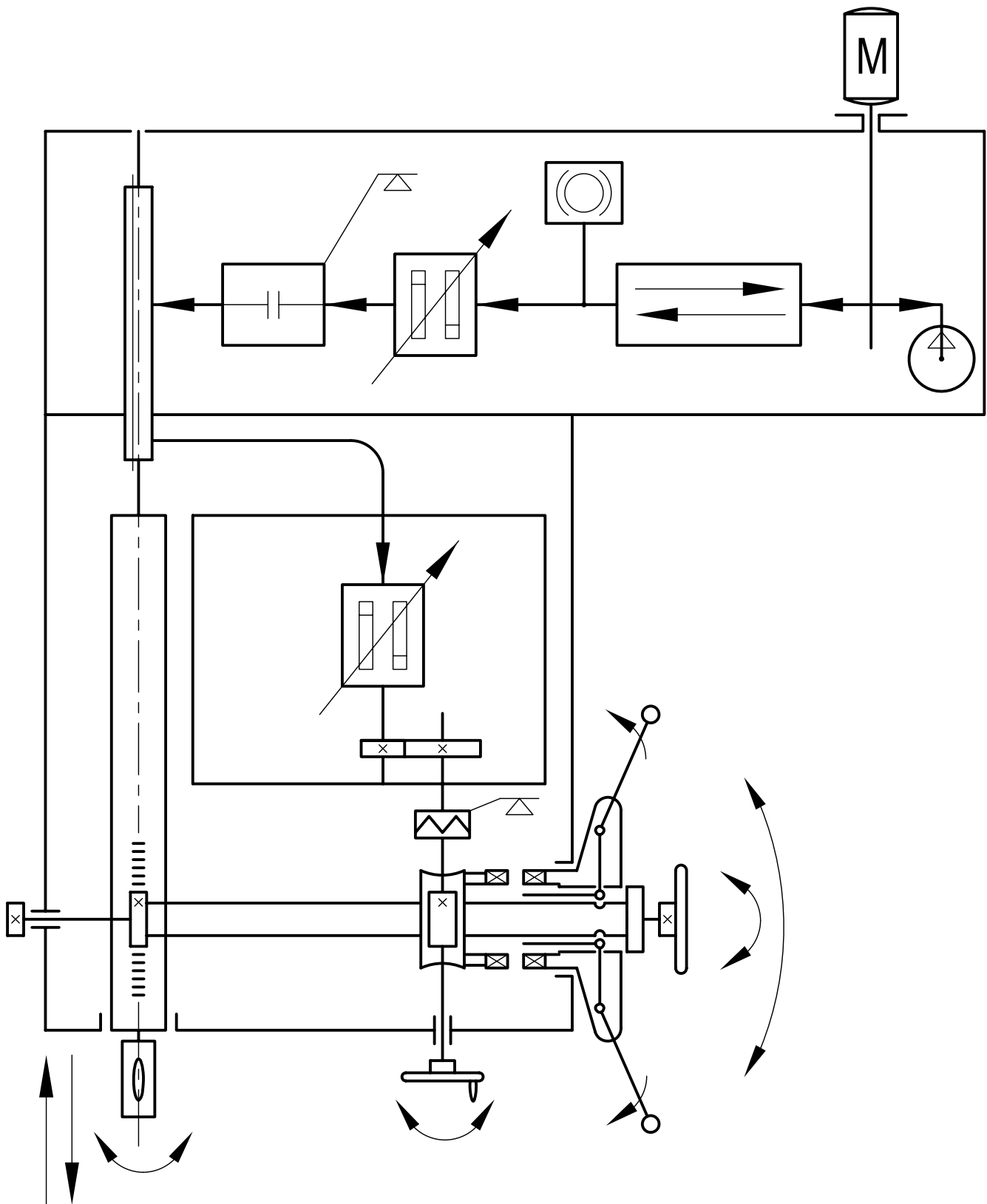

Sugárfűrógép előtolószerkezete

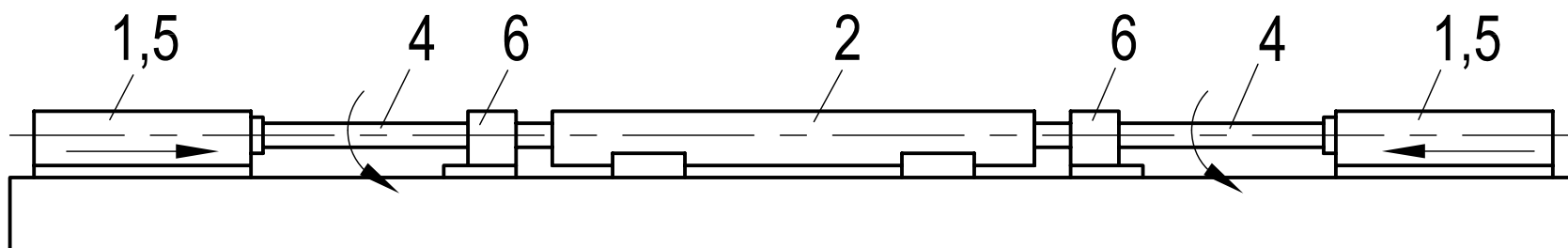
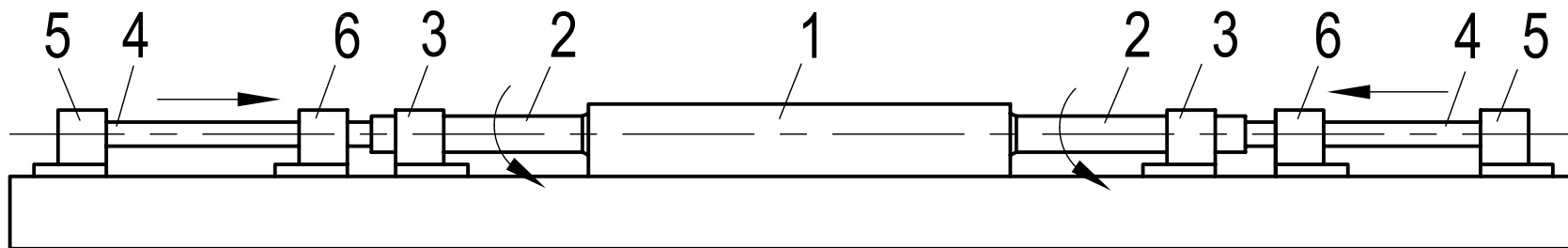
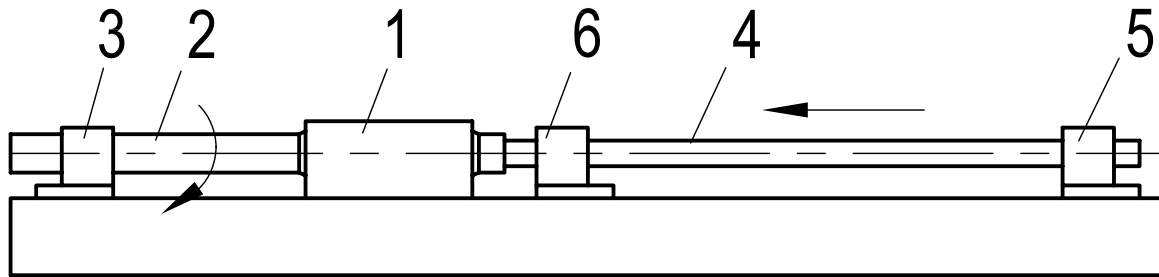
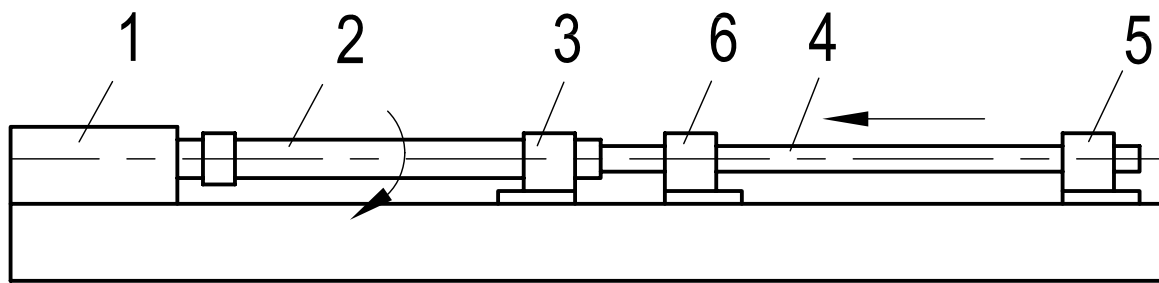

- 1 főhajtómű
- 2 munkadarab
- 3 támasztóbáb
- 4 fúrórúd
- 5 fúróelőtoló szár
- 6 fúróvezető

Mélyfúrógépek felépítési változatai

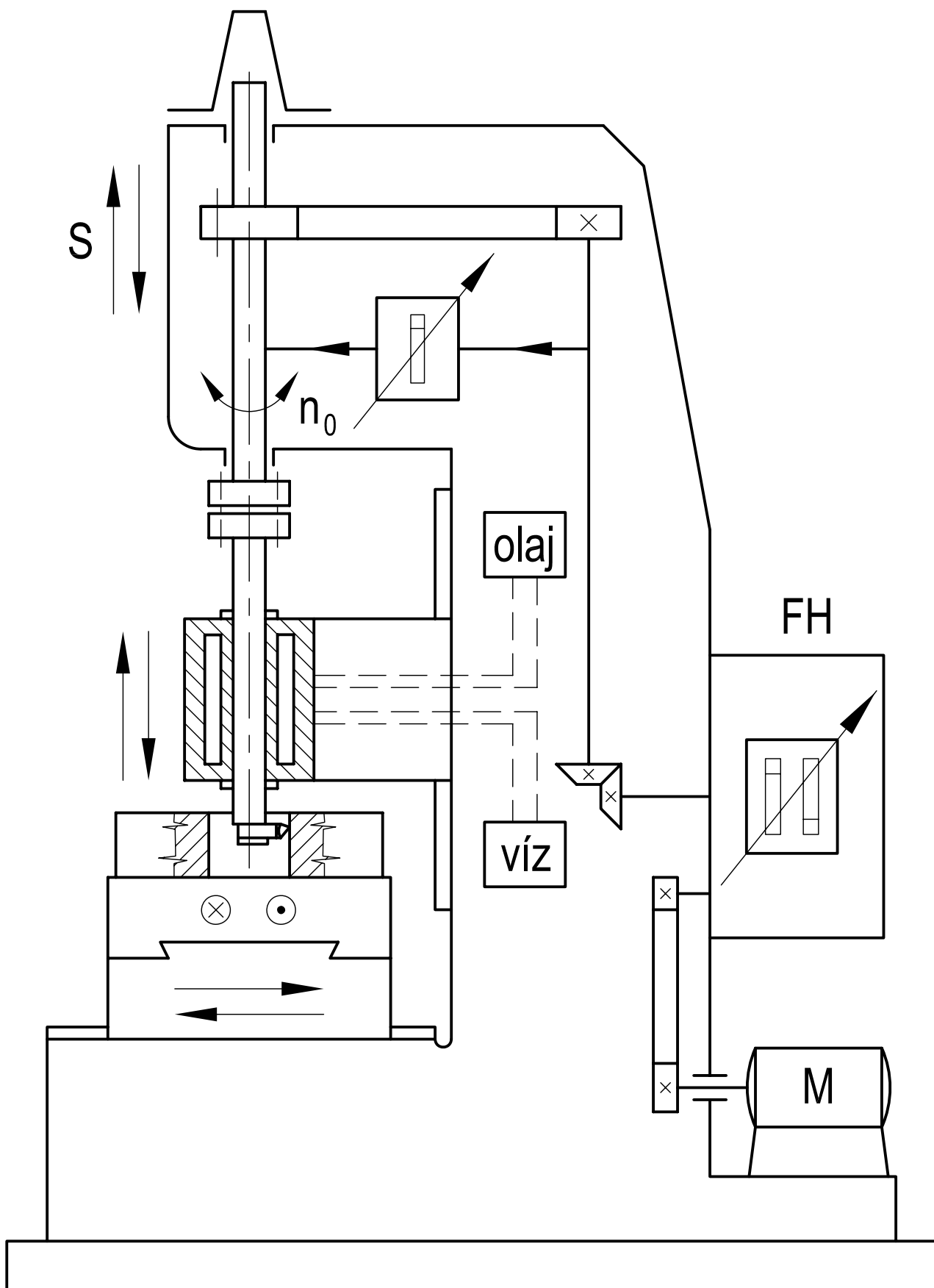

Finomfúrógép

Fúróművek

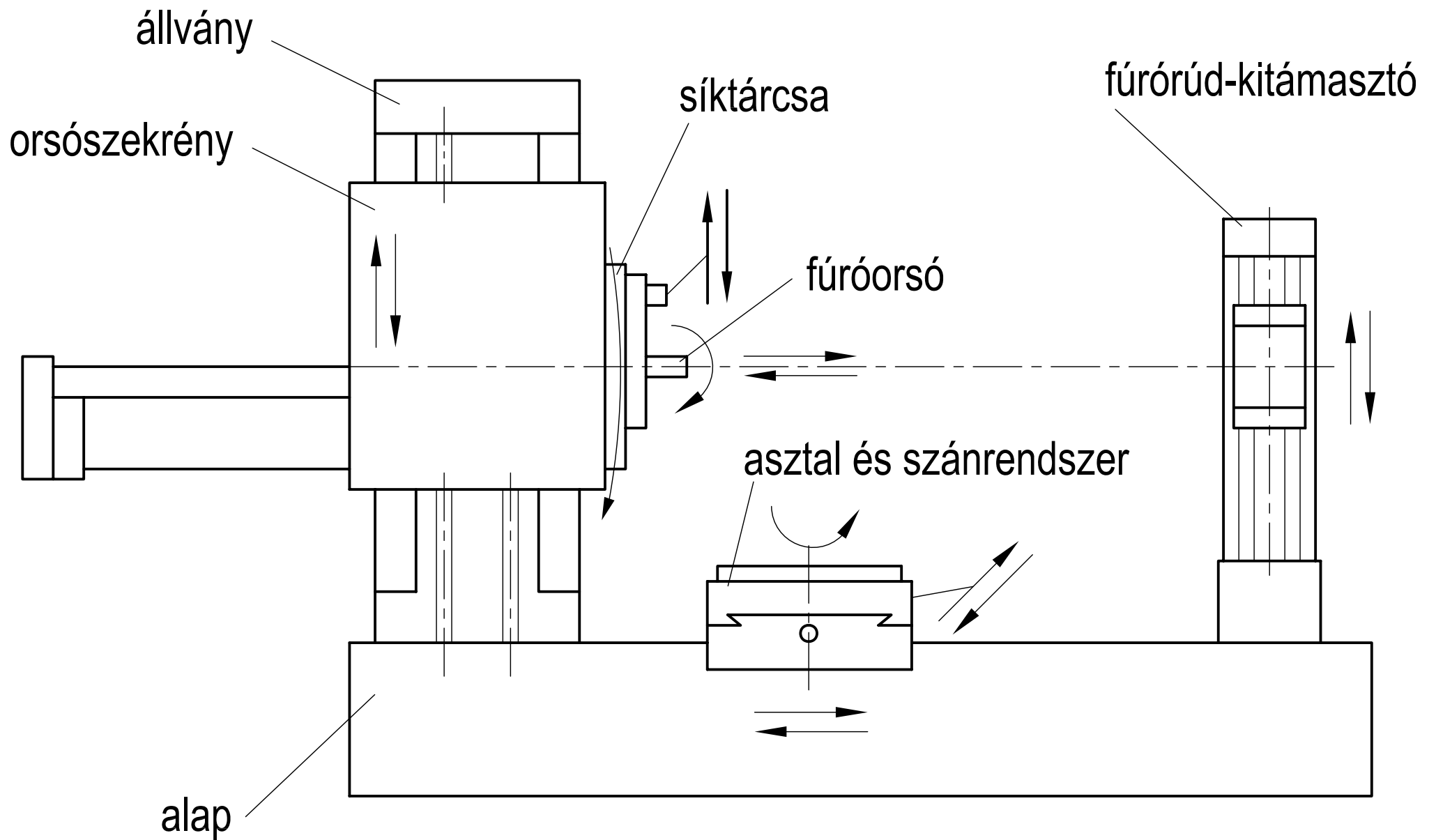

Vízszintes egytetemes furómű szerkezeti egységei és mozgásai

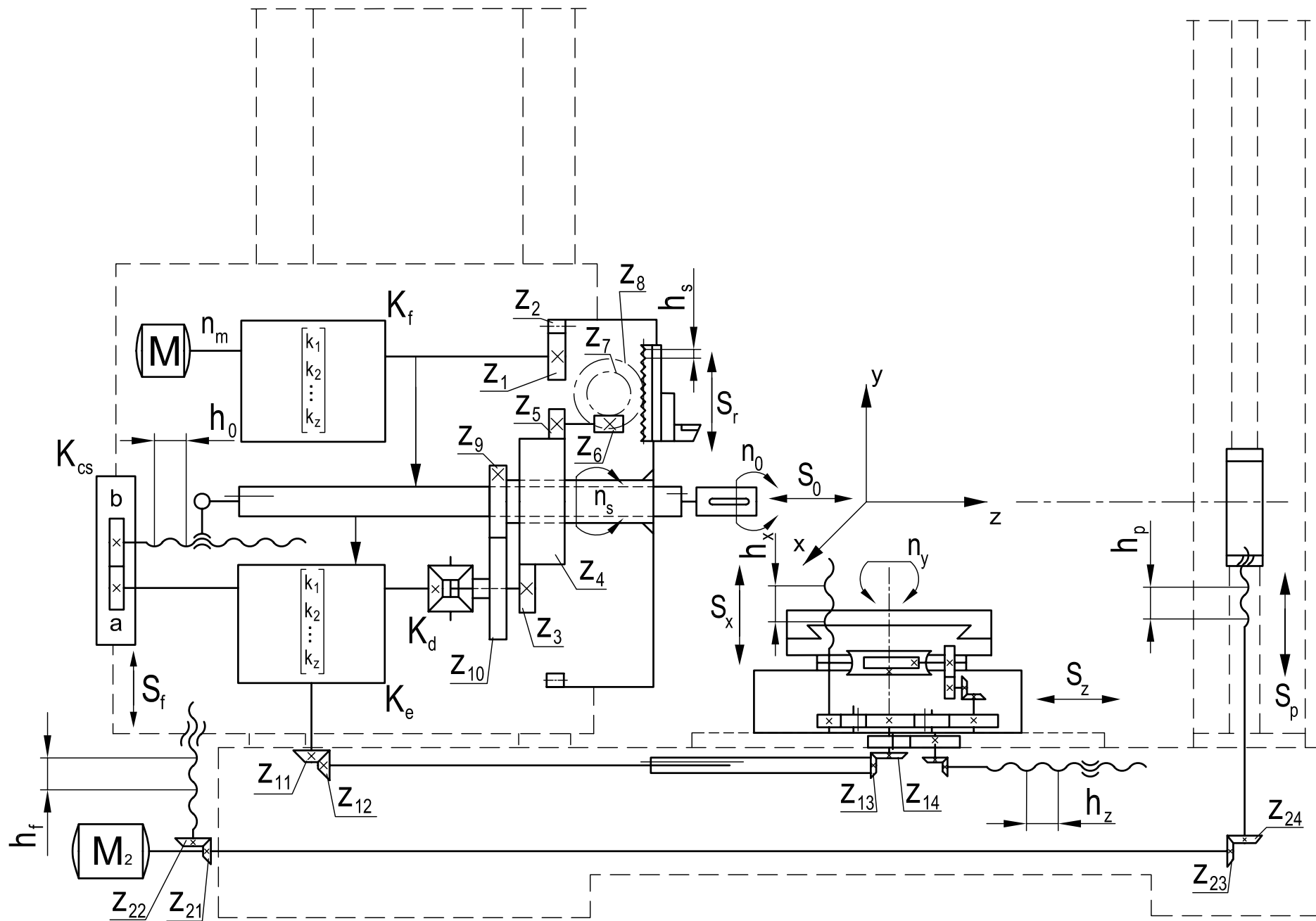

Vízszintes fúró-marómű egyszerűsített kinematika változata

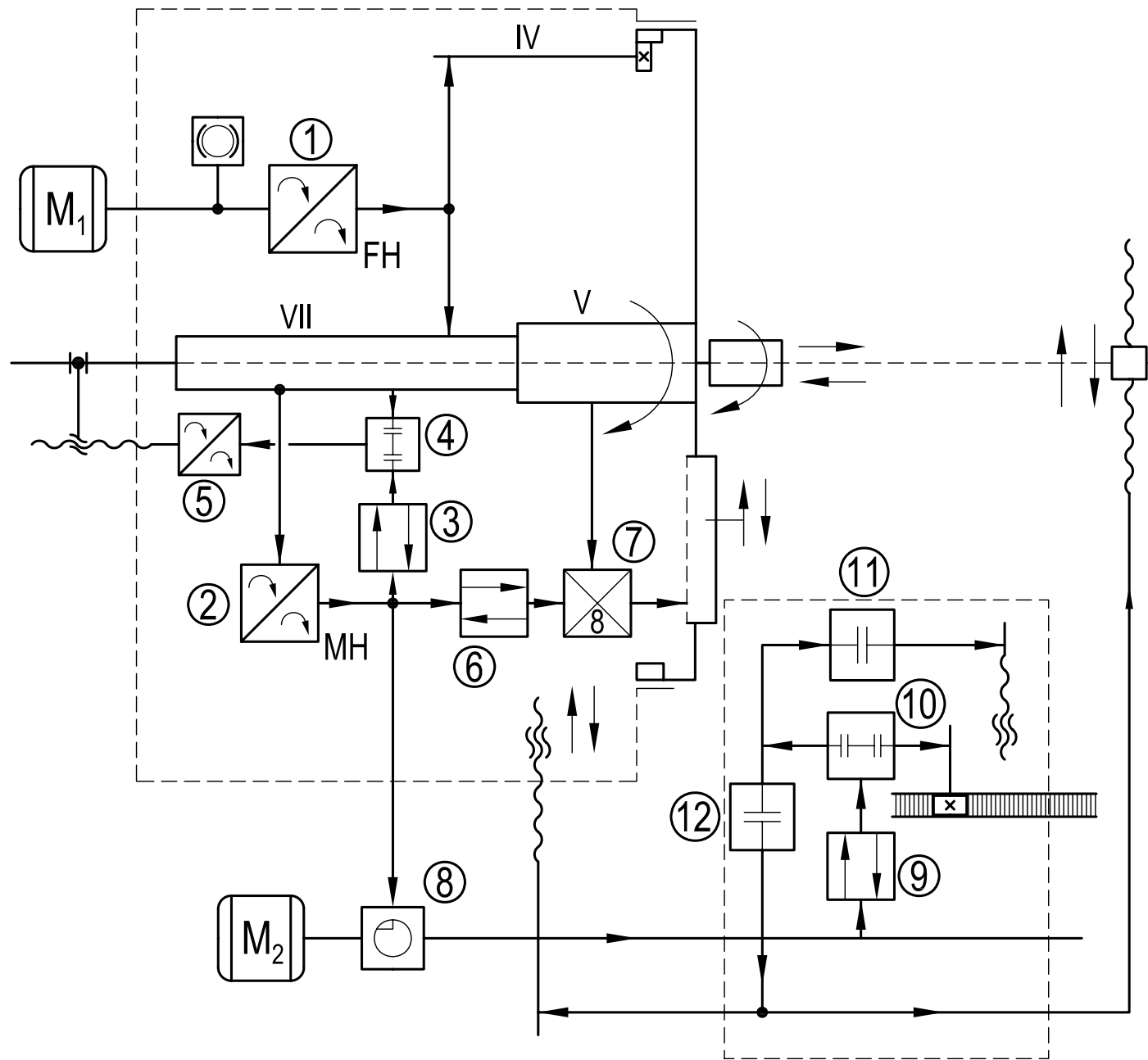

Egyetemes fűtőmű funkció vázlat

Marógépek

Egyetemes szerszámmarógép

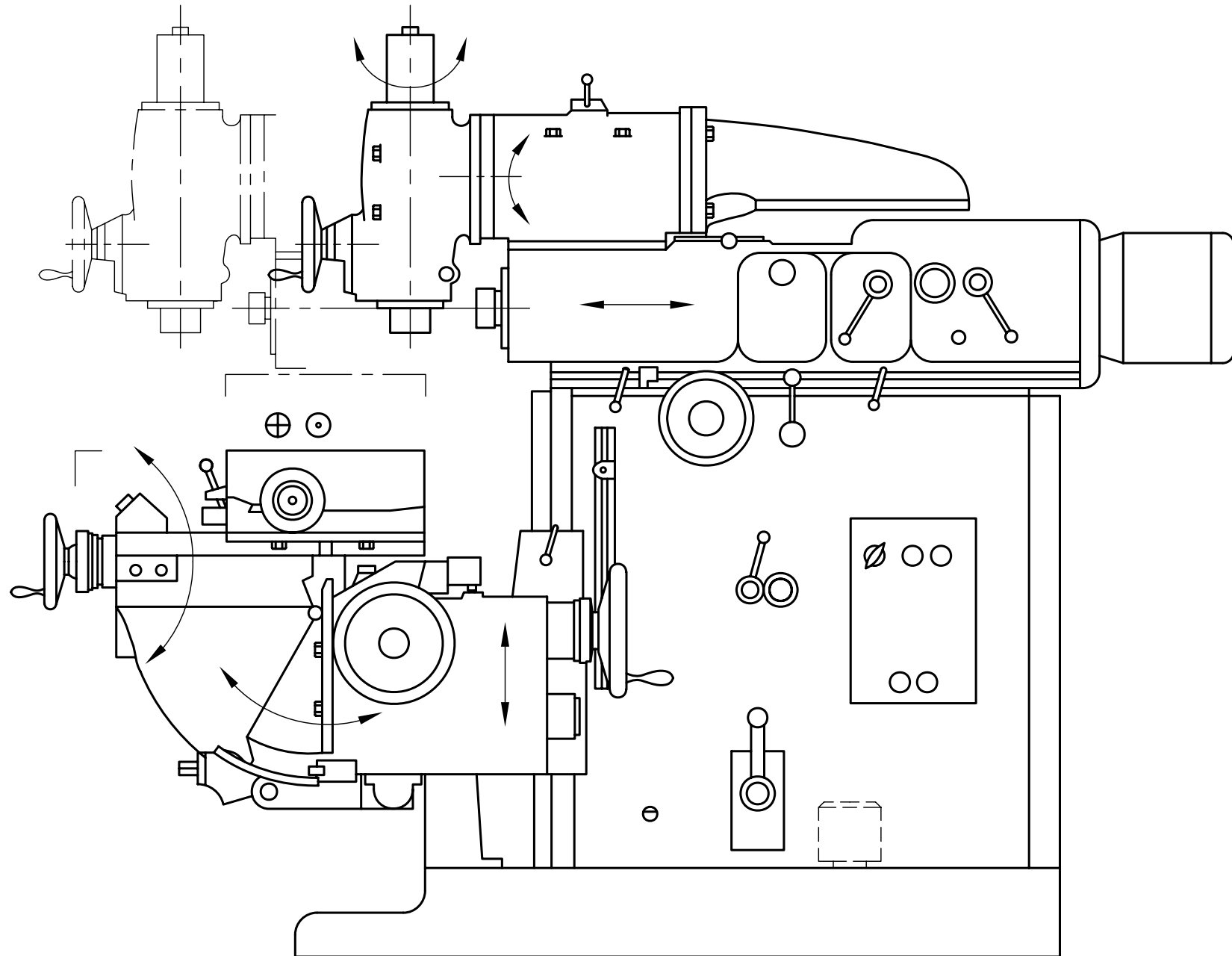

Egyetemes marógép funkcióvázlata:

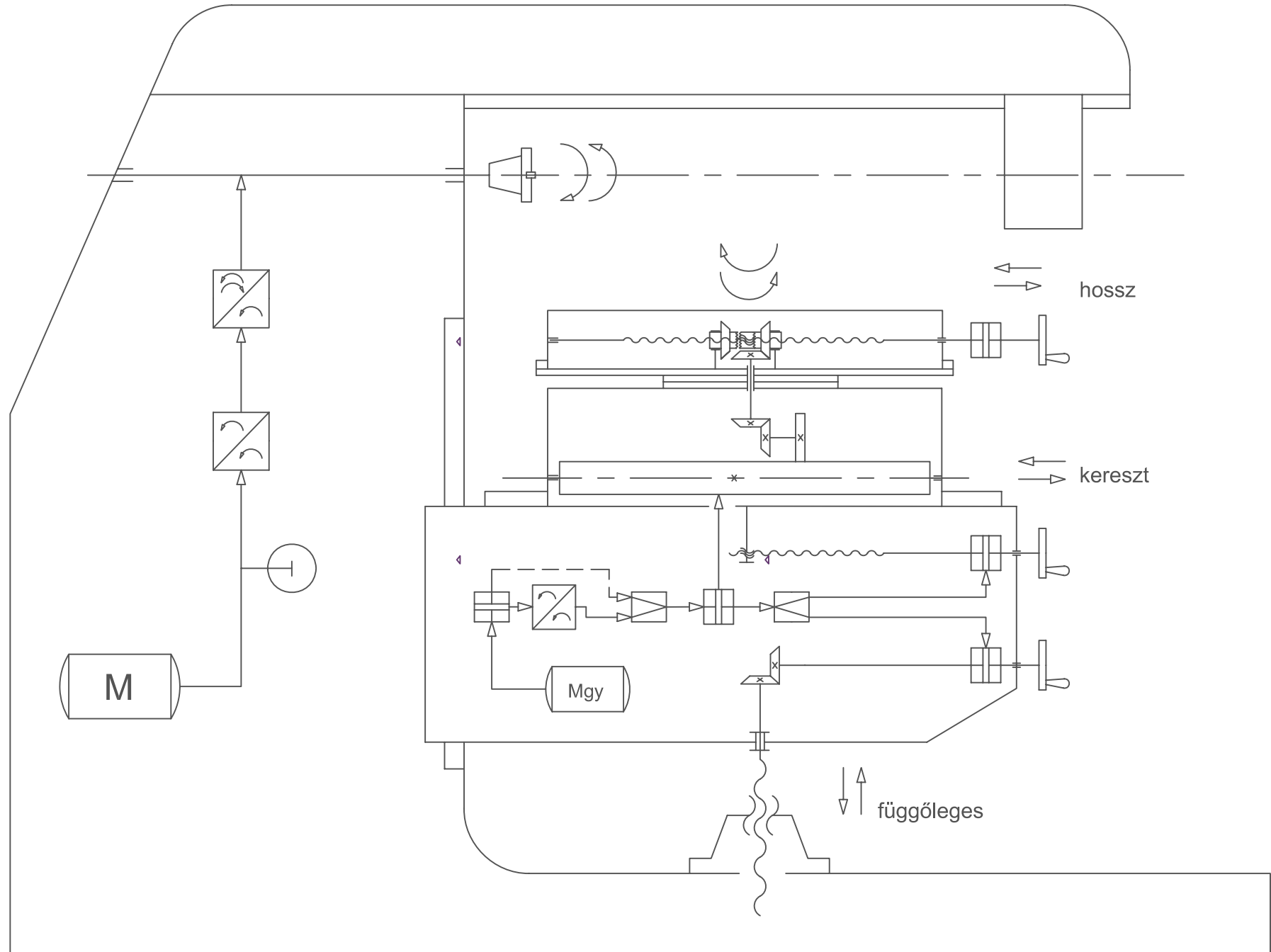

Egyetemes marógép asztala:

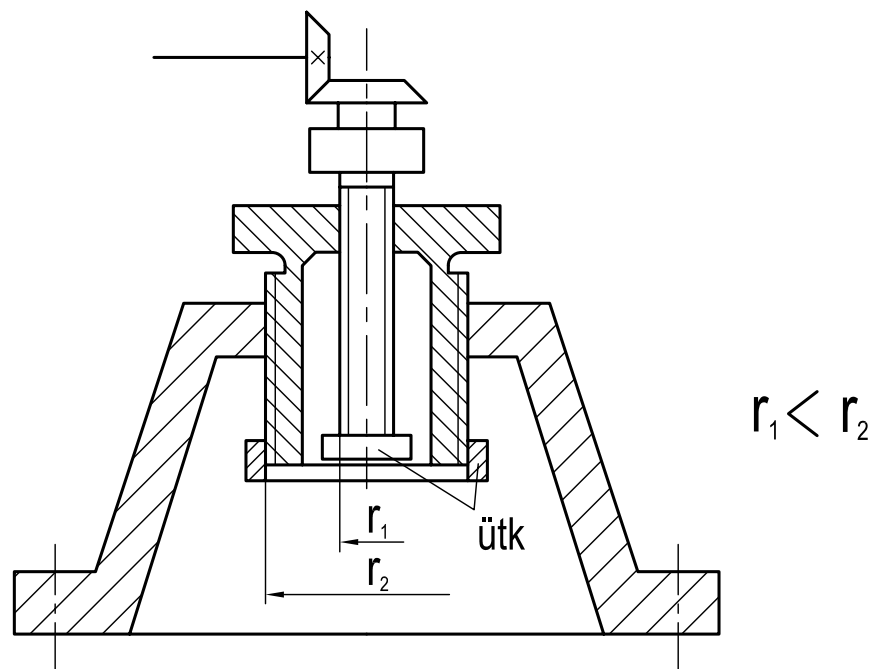
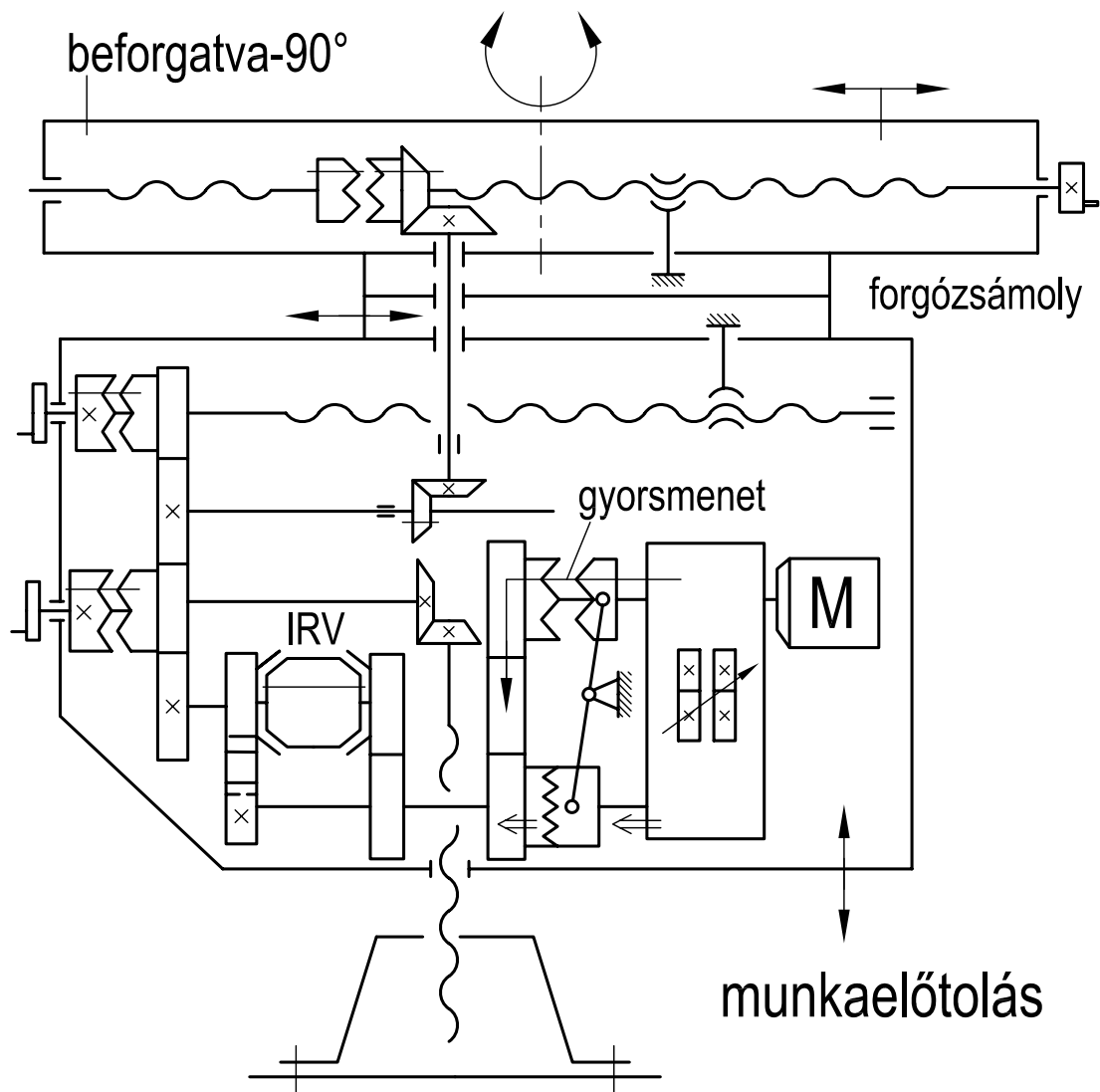

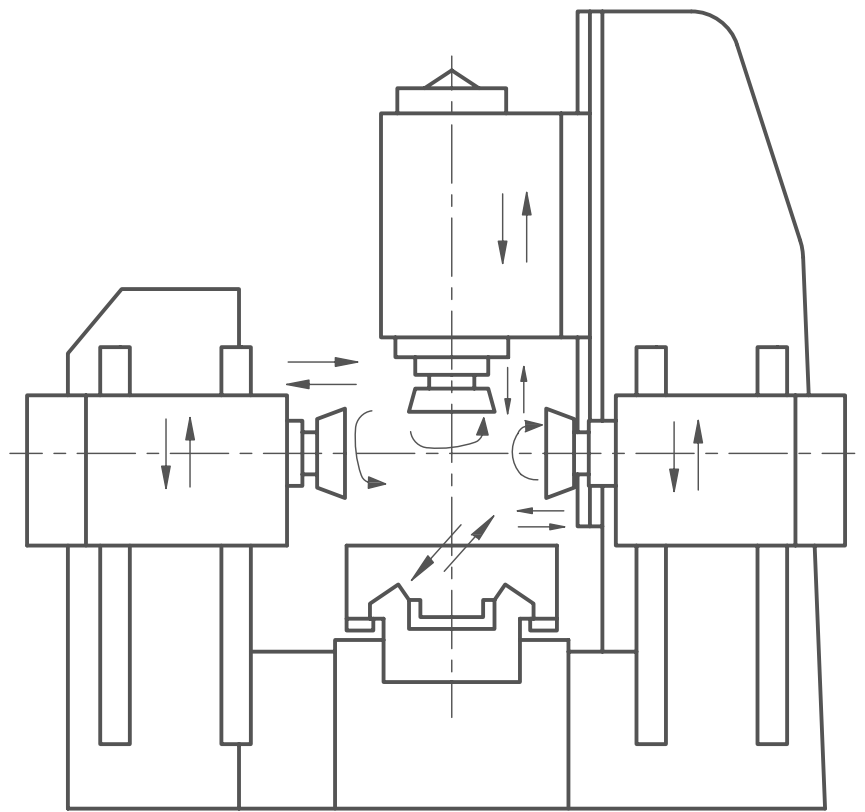
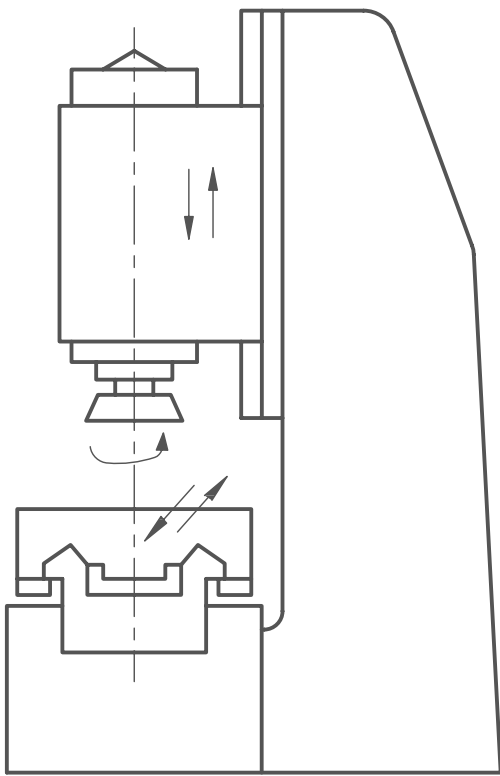
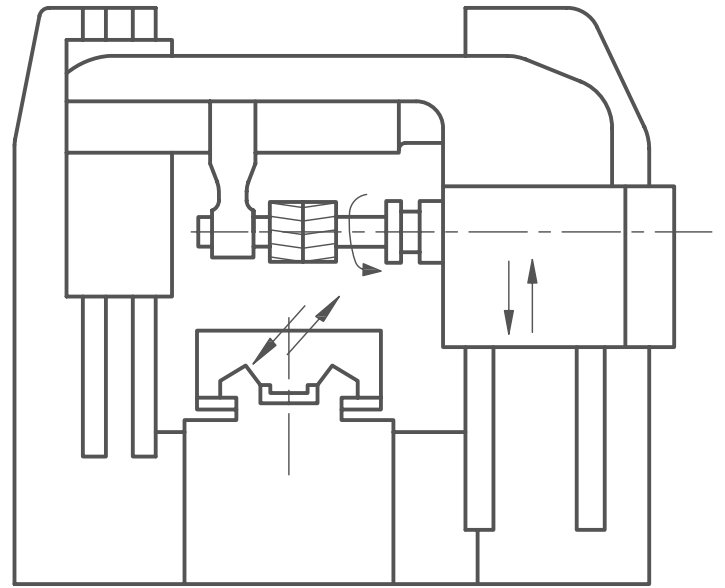
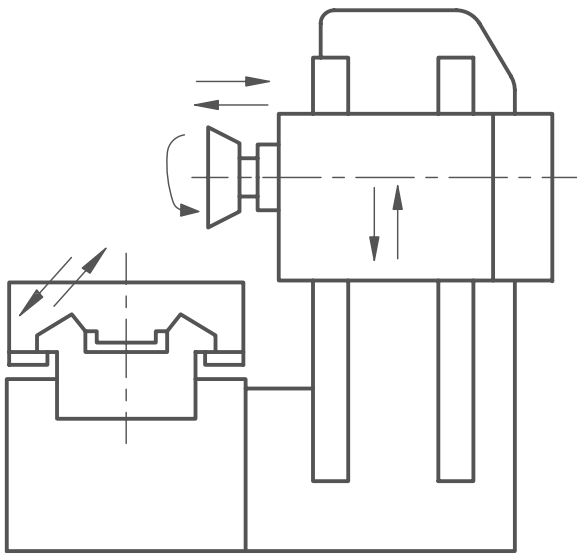

Síkmarógépek felépítési változatai

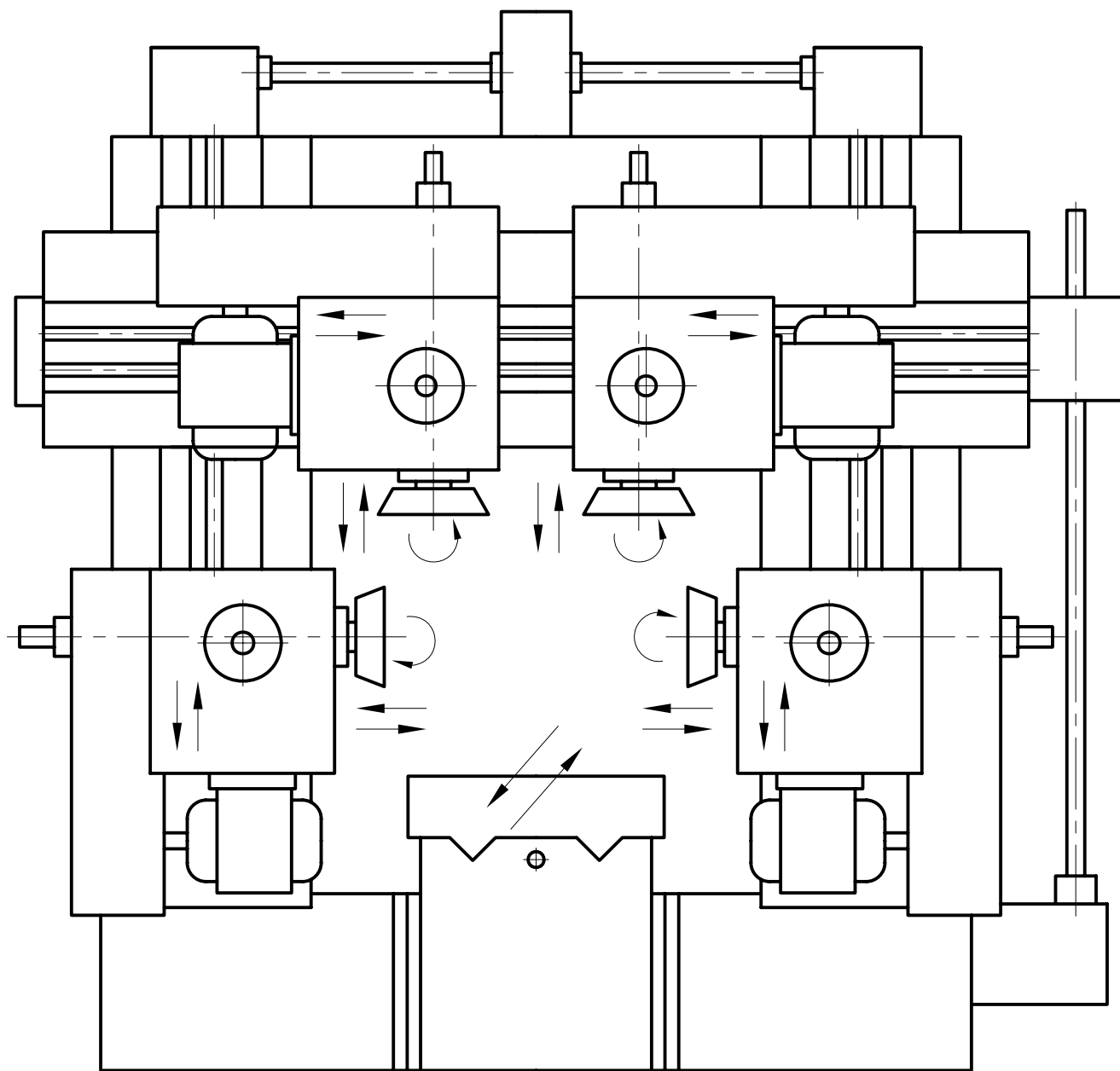

Portálmárógép

Üregelőgépek

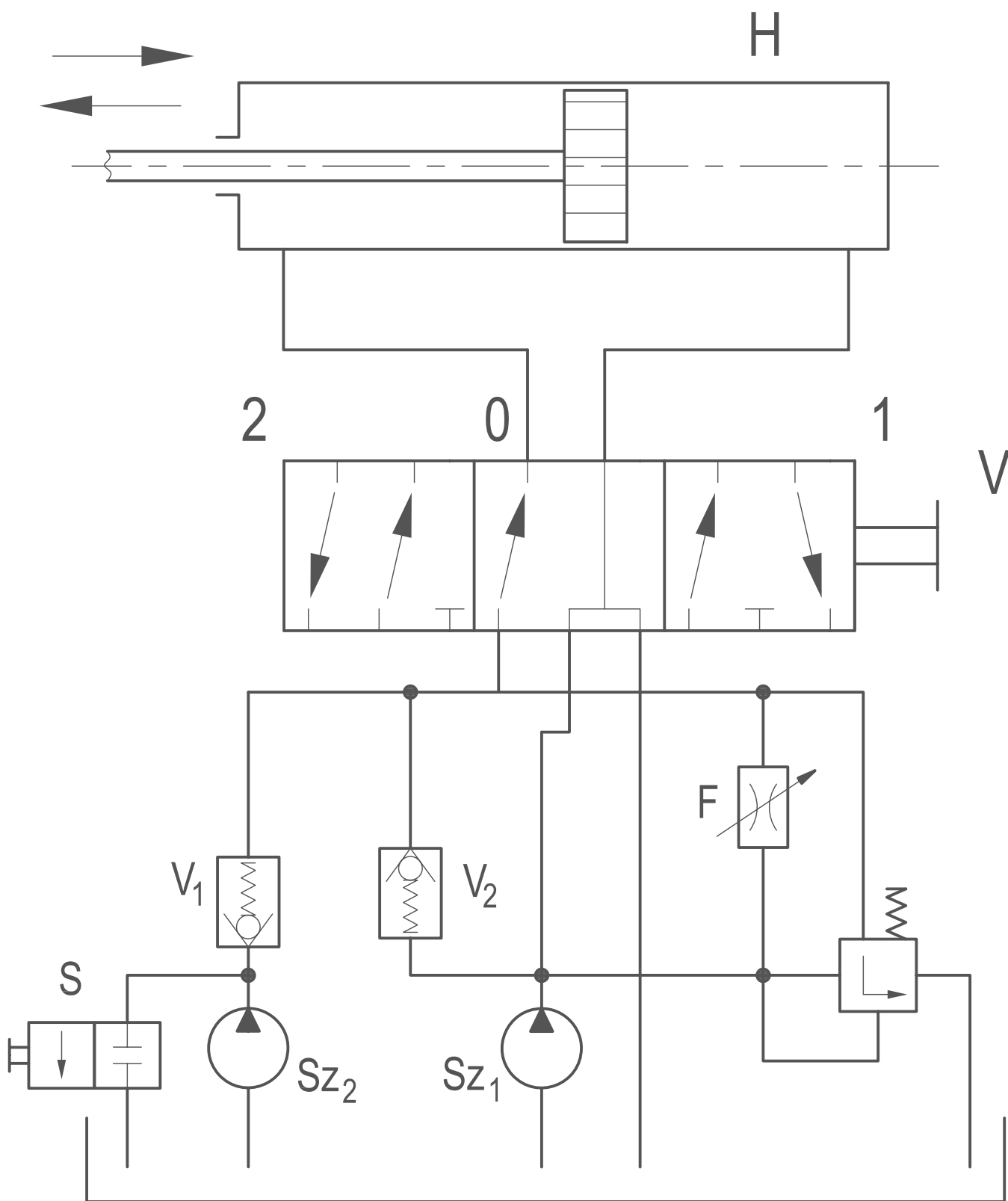

Vízszintes üregelőgép hidraulikus körfolyamata

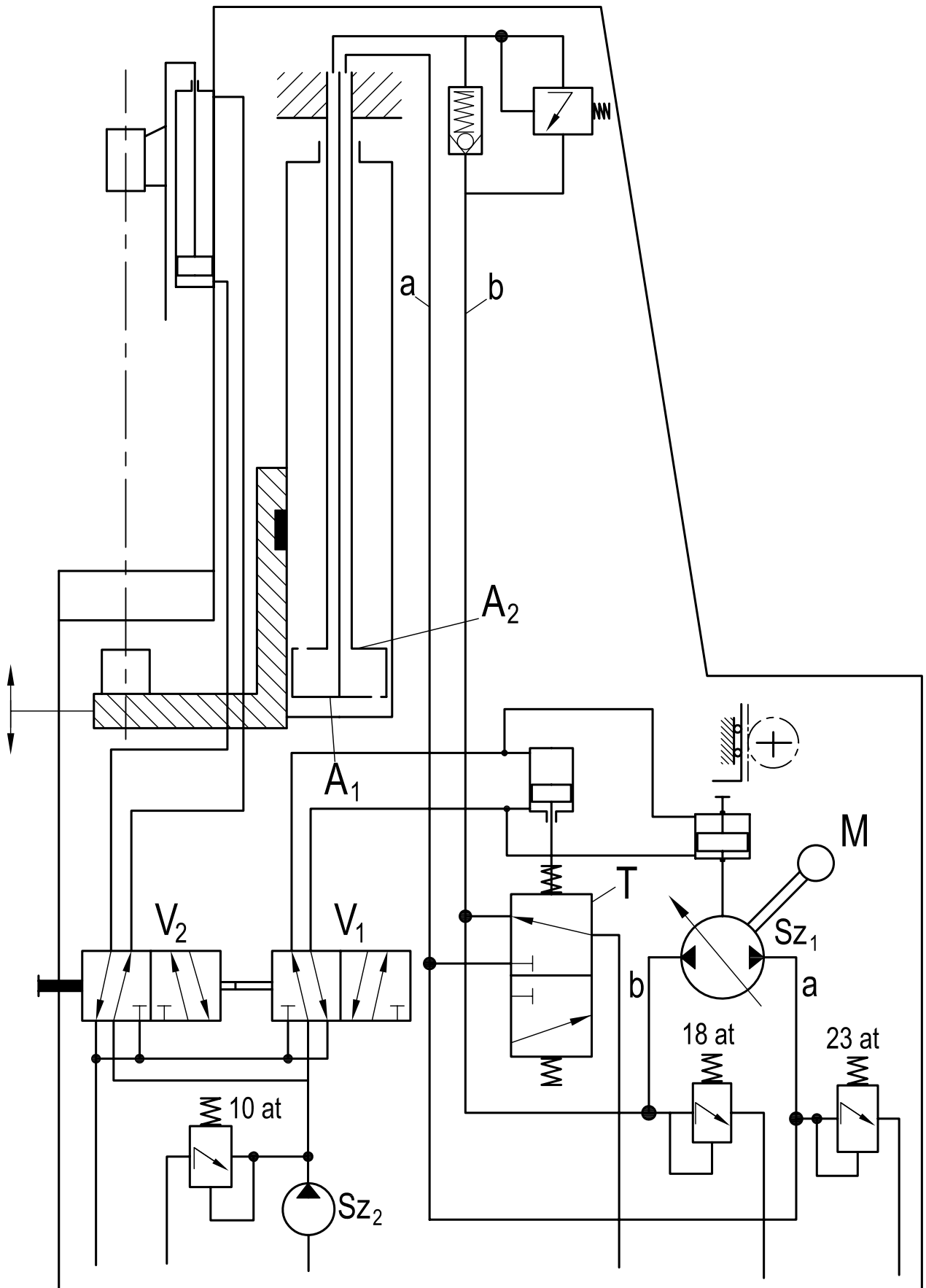

Függőleges üregelőgép (FORST) hidraulikai körfolyamata

Fűrészgépek

SZORÍTÁS

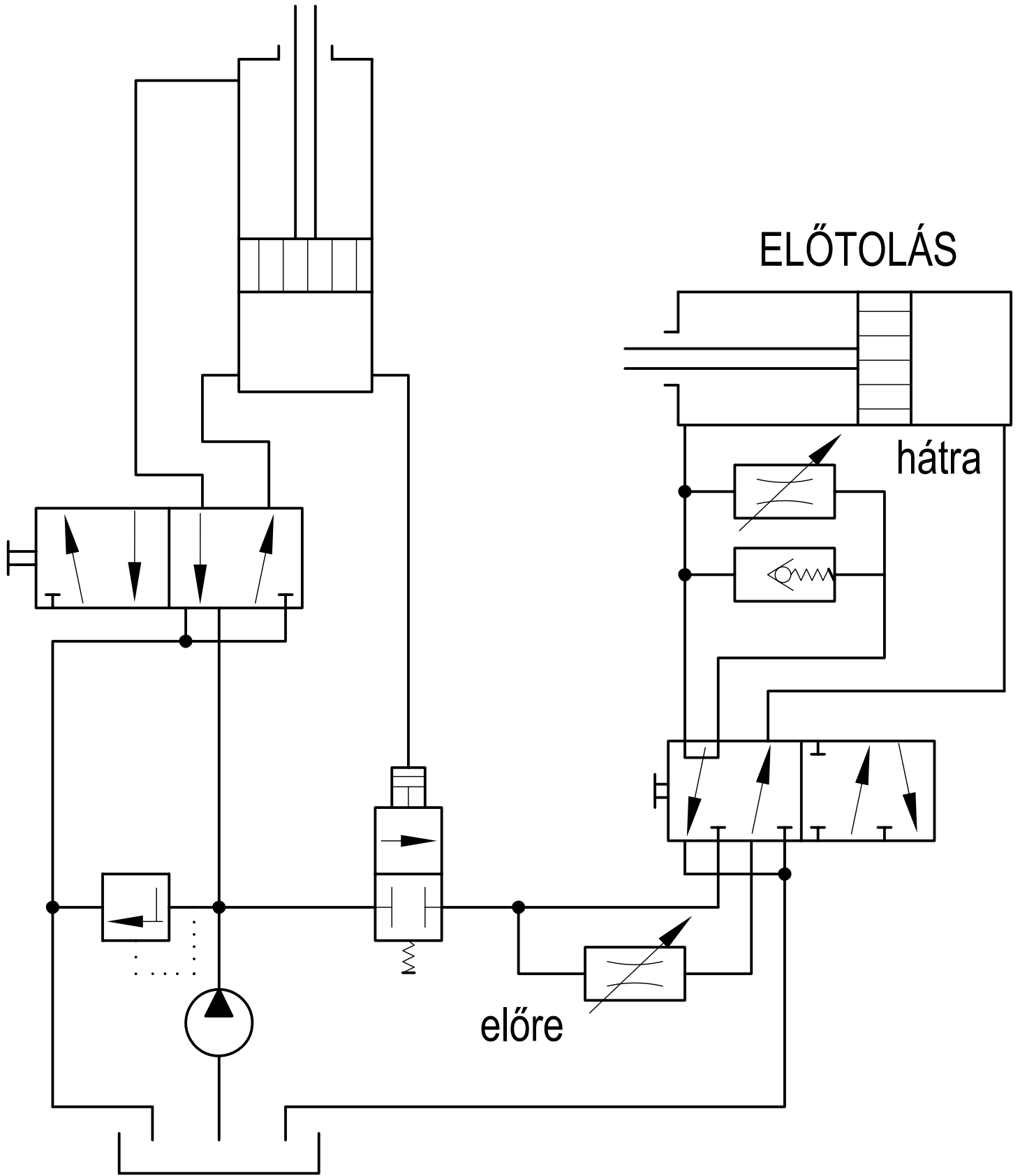

ELŐTOLÁS

hátra

előre

Körfűrész hidraulikus szorító szerkezete

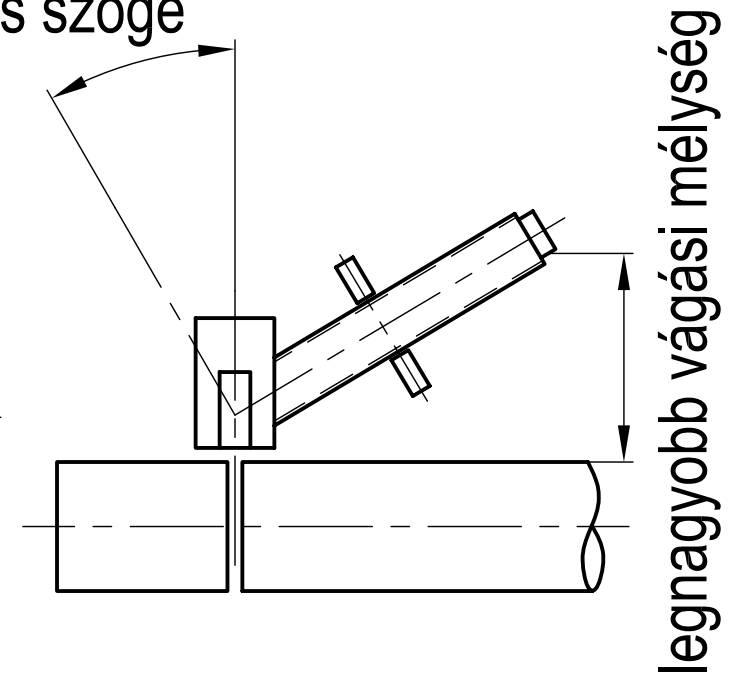
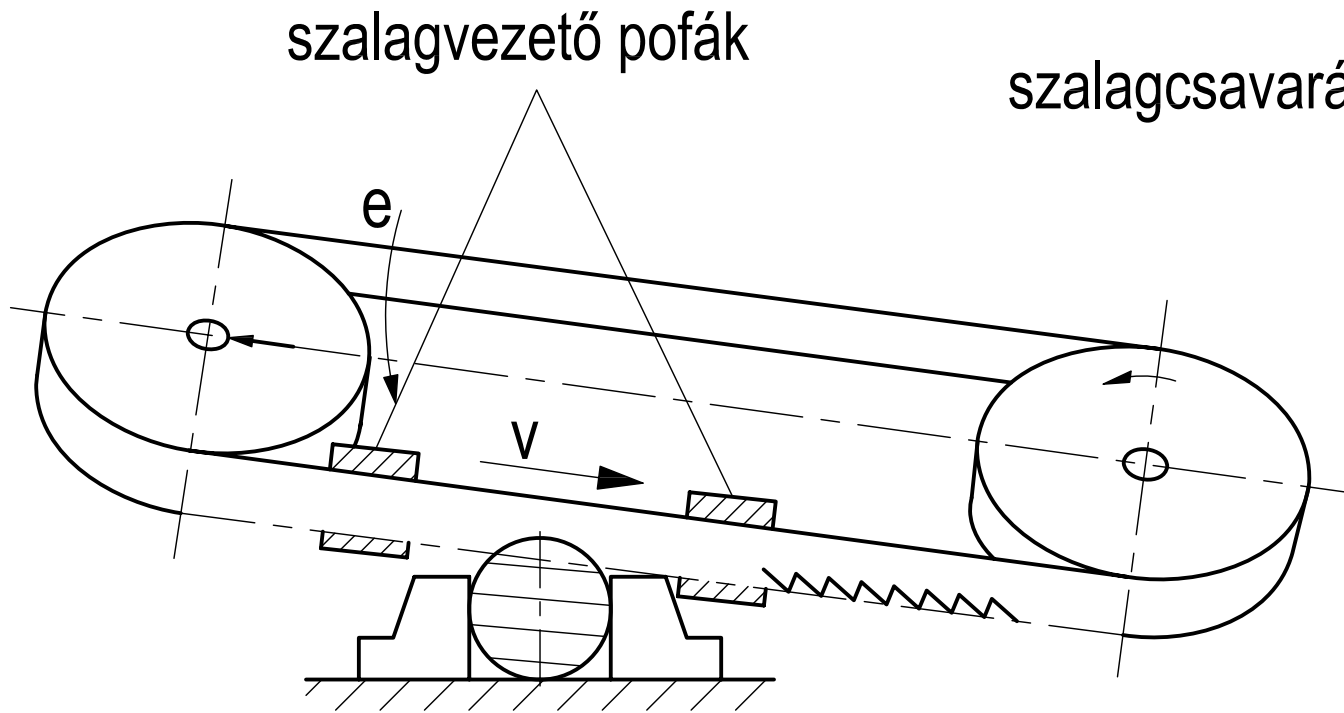

Daraboló szalagfűrész

Köszörűgépek

Palástköszörűgépek

Palástköszörűgépek felépítési változatai:

egyszerű palástköszörű
keresztmozgású köszörűszánnal:

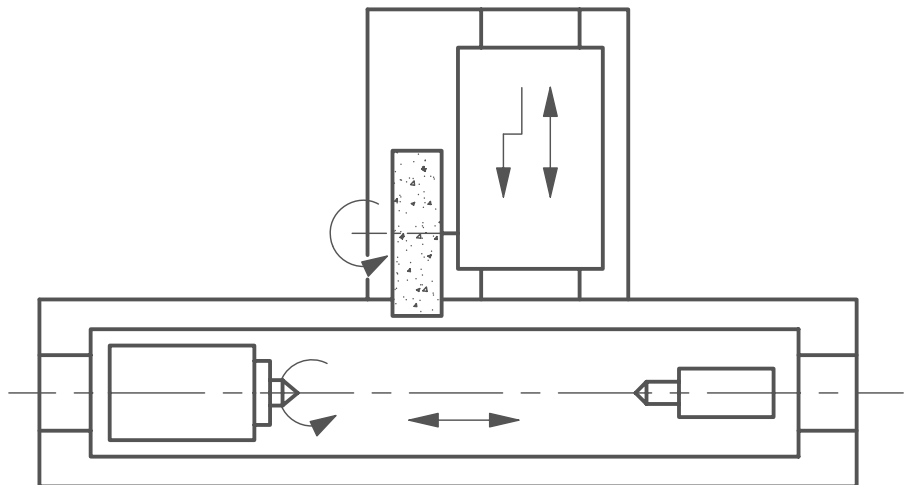

egyszerű palástköszörű kereszt- és
hosszmozgású köszörűszánnal:

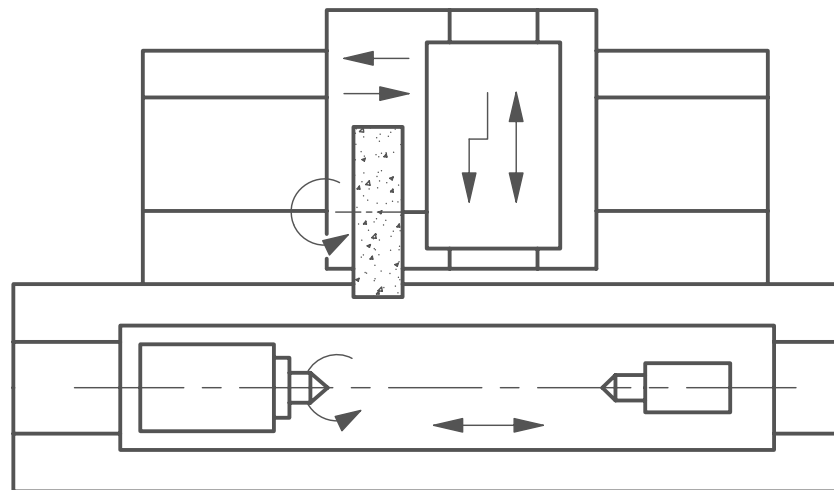

egyetemes palástköszörű:

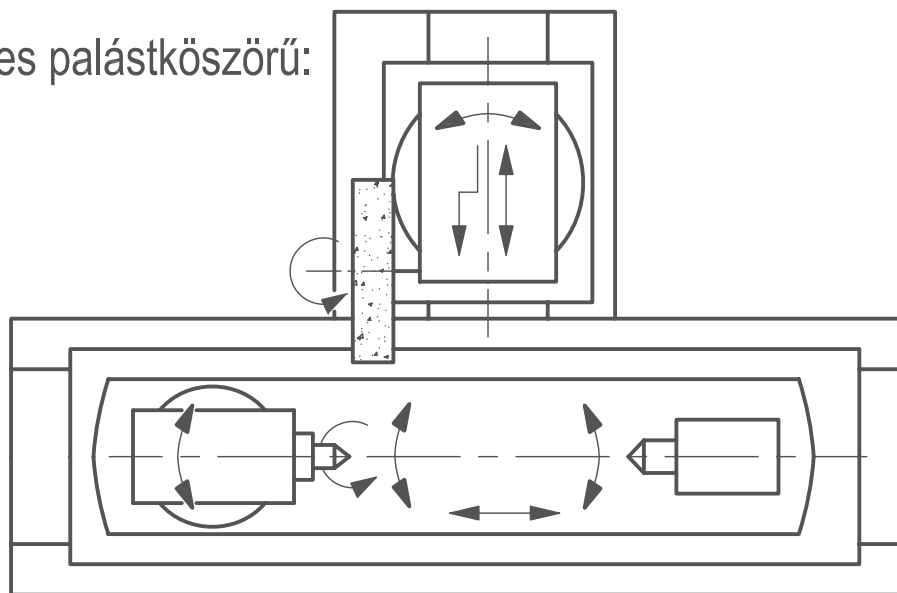

beszűrő palástköszörű:

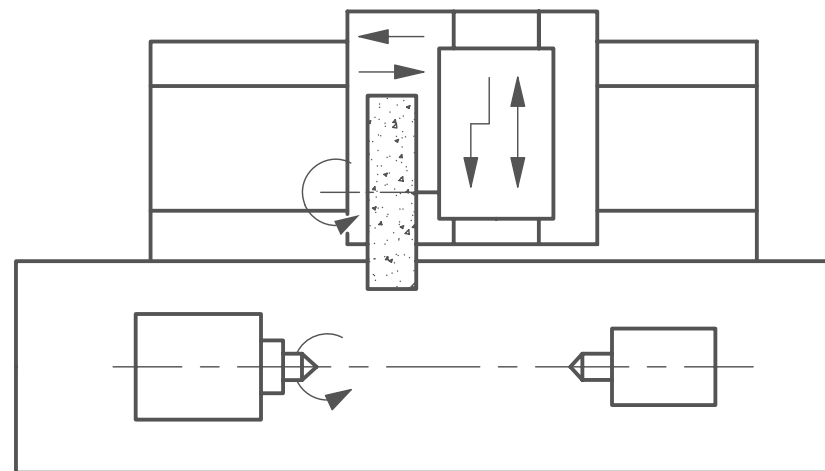

Egyetemes palástkőszörűgép felépítése

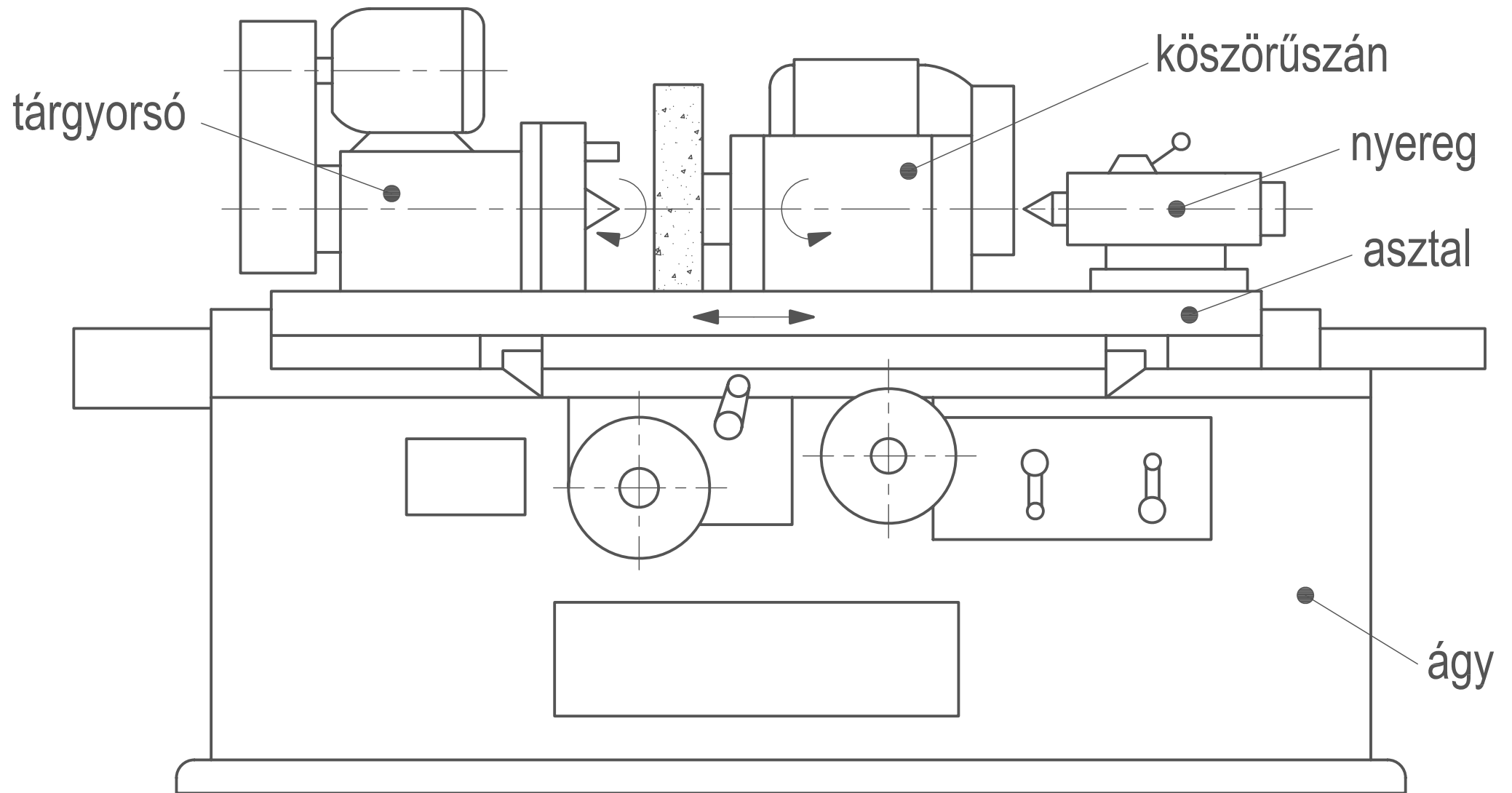

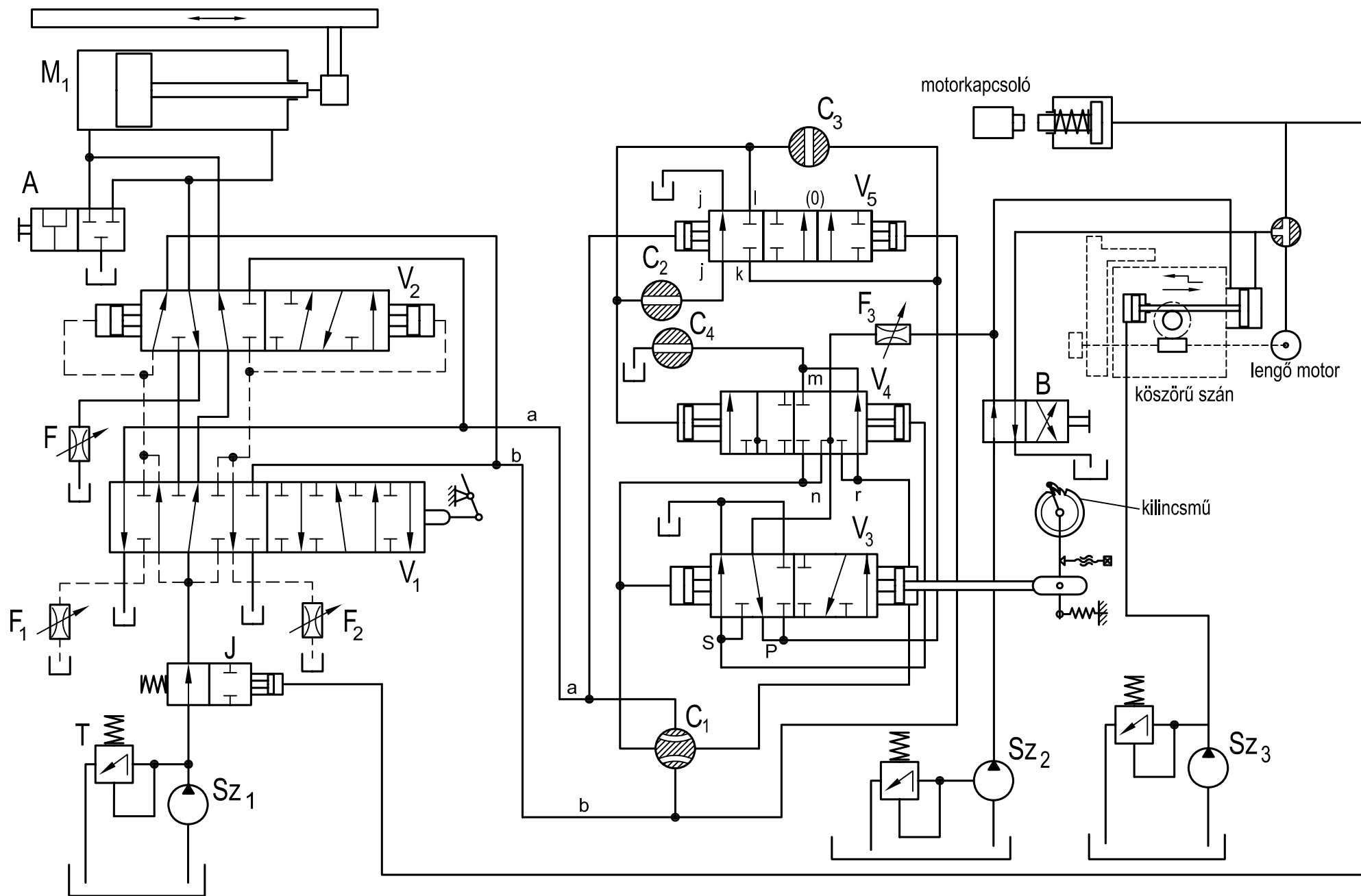

Egyetemes palástköszörű (KU250) hidraulikai vázlat

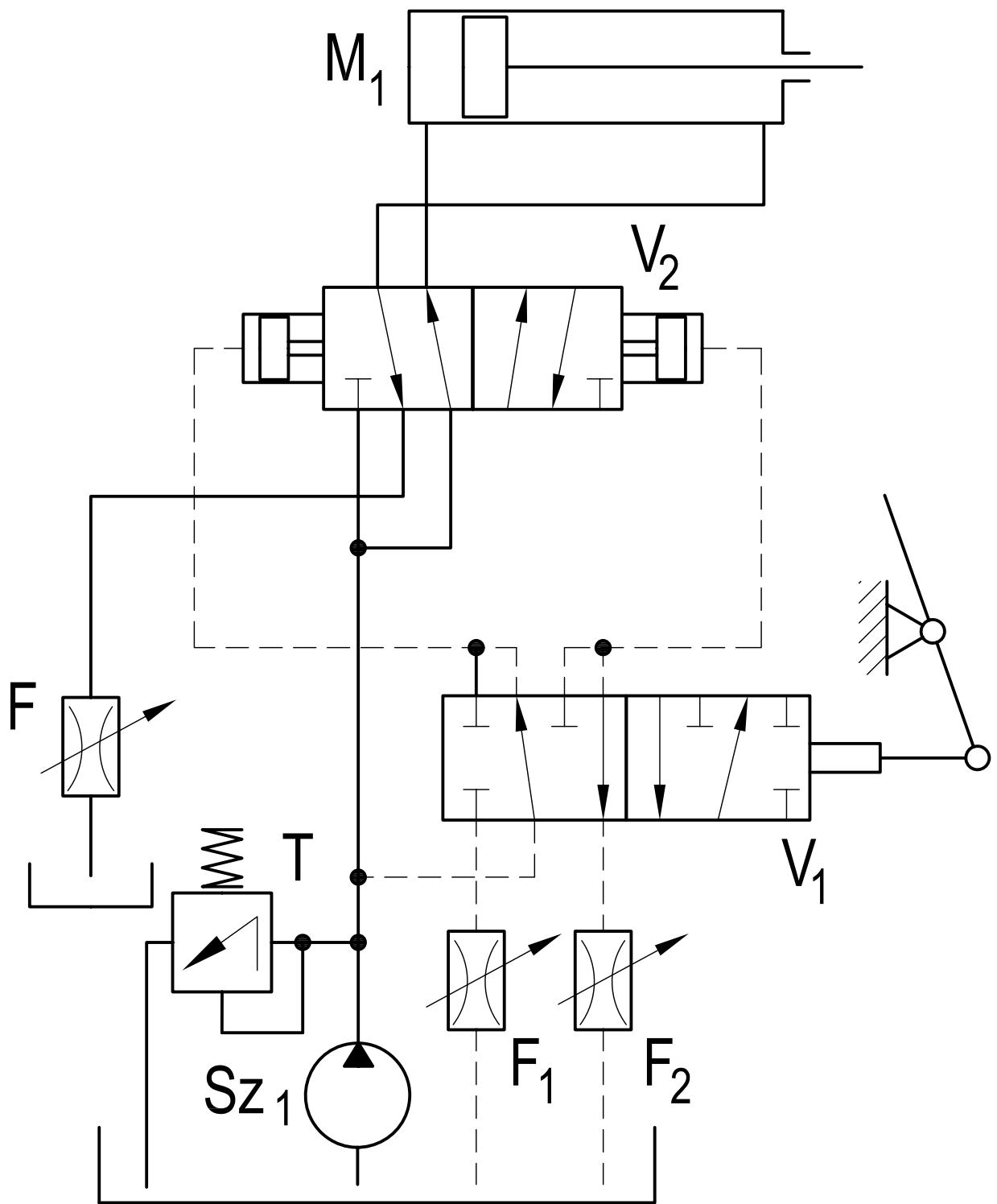

Az asztalmozgatás hidraulikai körfolyama

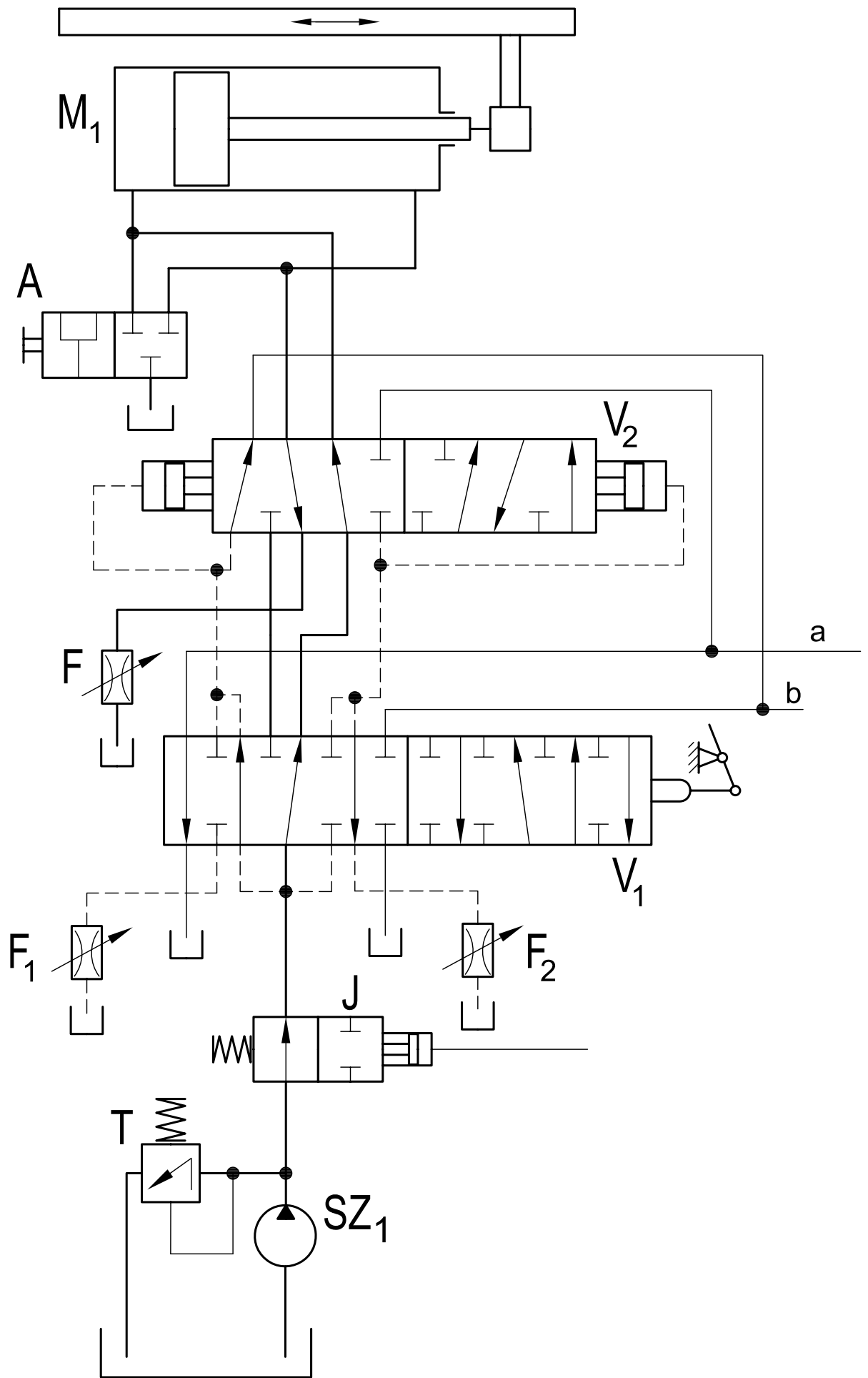

Vezérlőkörrel kiegészített alapkörfolyam

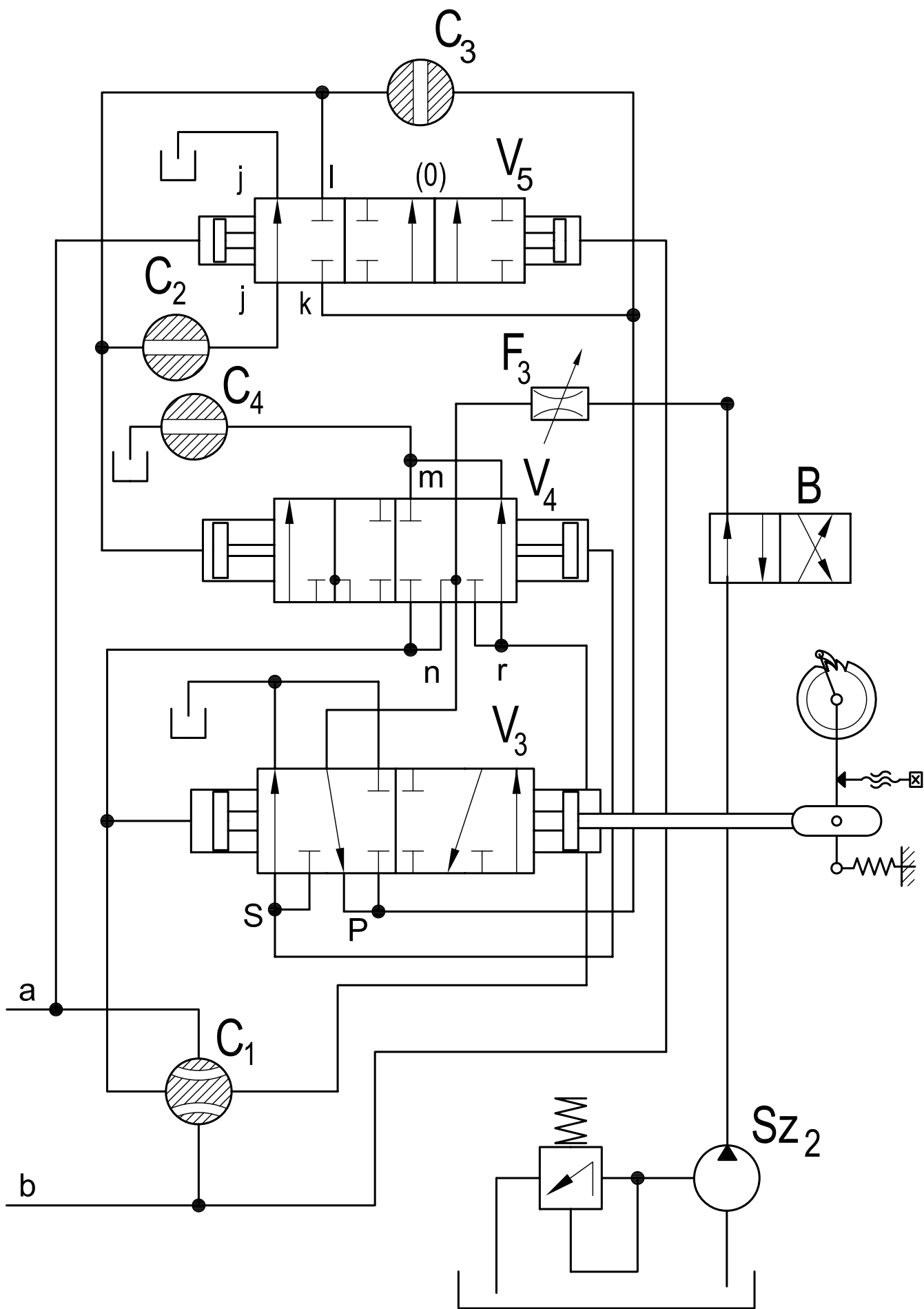

Az önműködő fogásvétel hidraulikai körfolyama

Csúcsnélküli- és lyukköszörűgépek

Csúcsnélküli palástkőszőrű (3180 tip) kinematikai vázlat

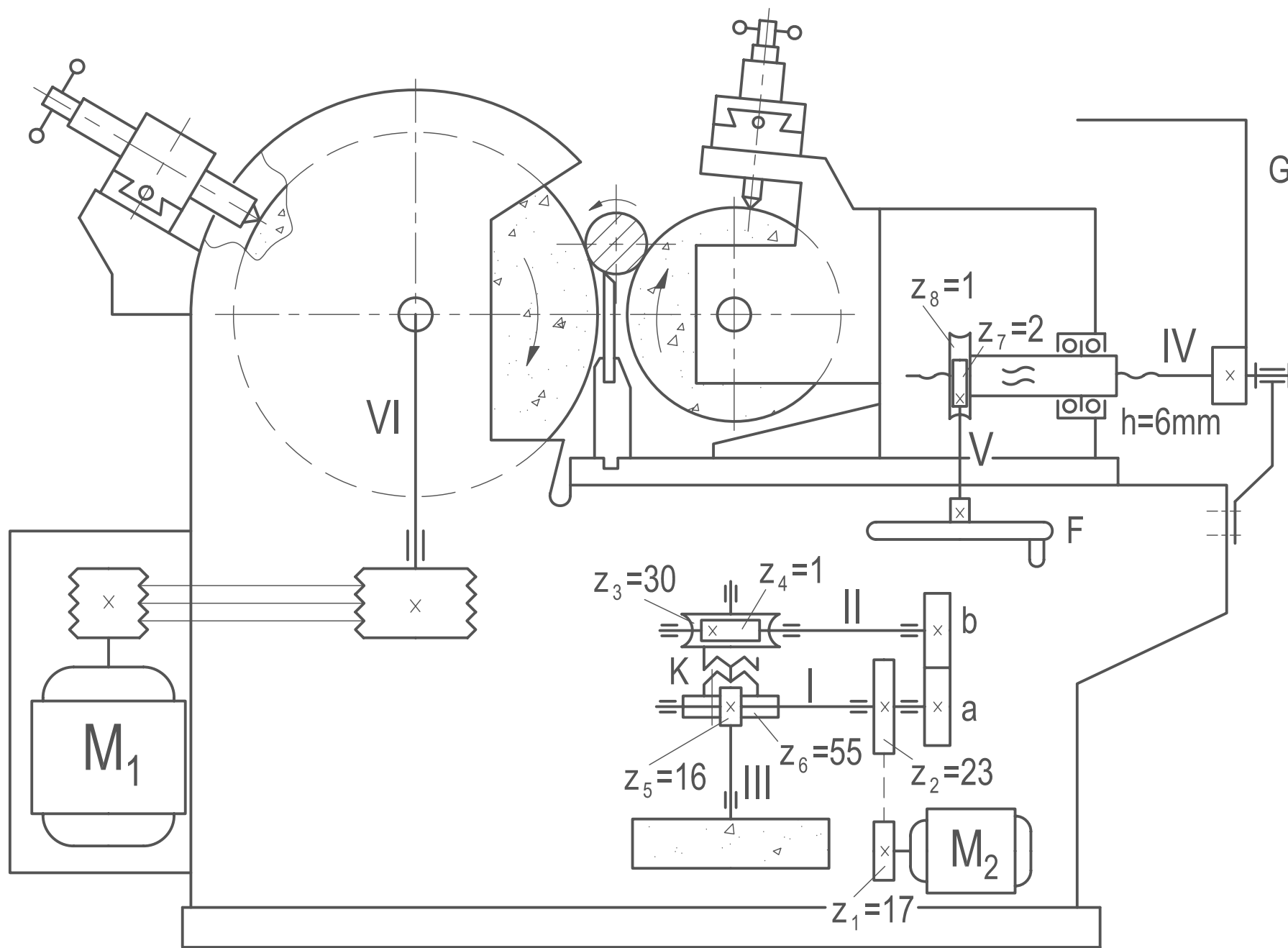

Csúcsnélküli köszörülés jellegzetes módjai

- 1- köszörűkorong
- 2- támasztókorong
- 3- vezetőléc

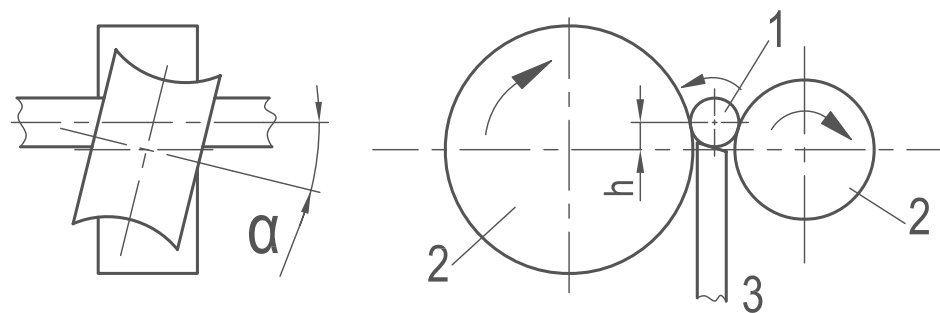

áteresztő köszörülés (külső palástfelület)

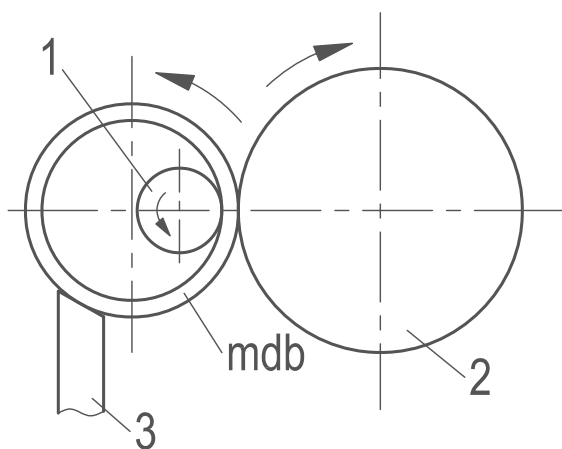

beszúró köszörülés
(belső palástfelület)

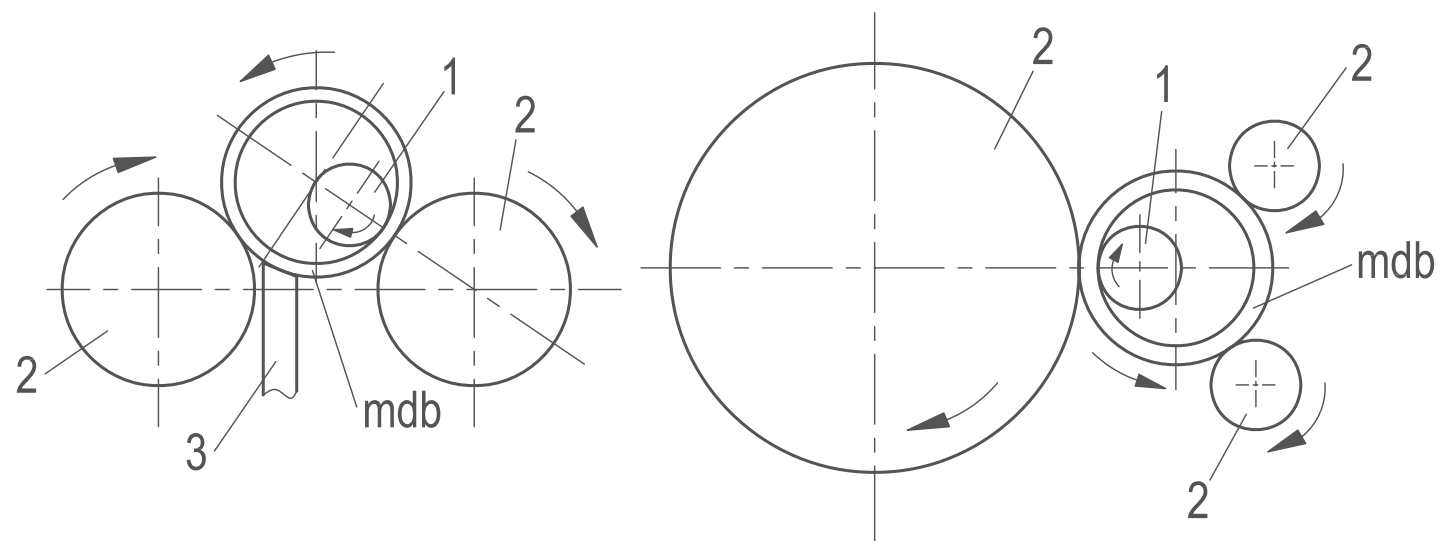

áteresztő köszörülés
(belső palástfelület)

Lyukkőszőrőgépek felépítési változatai

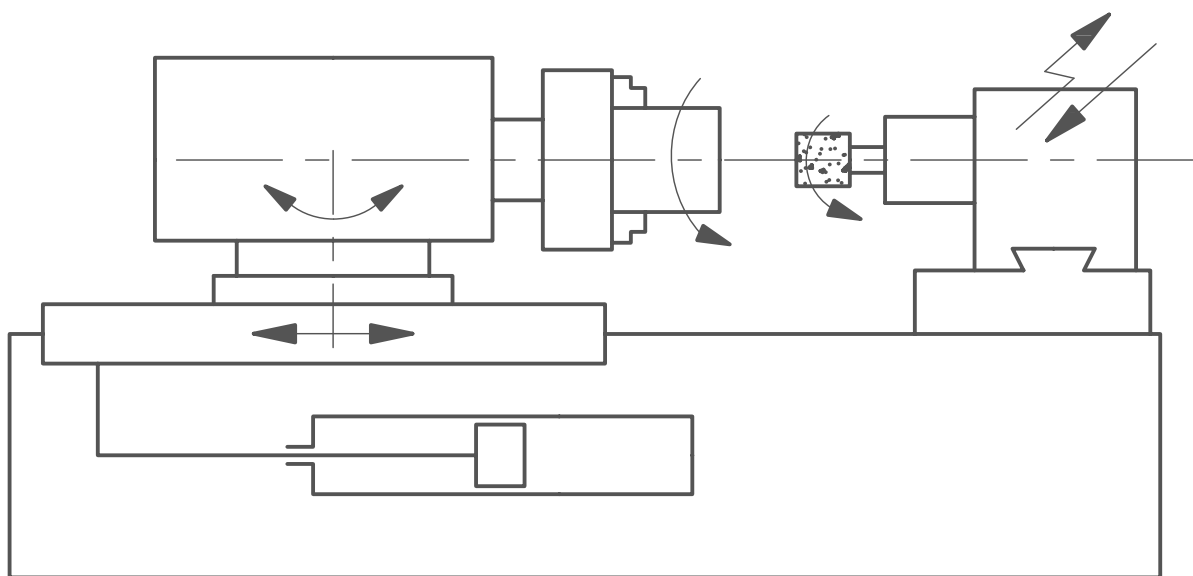
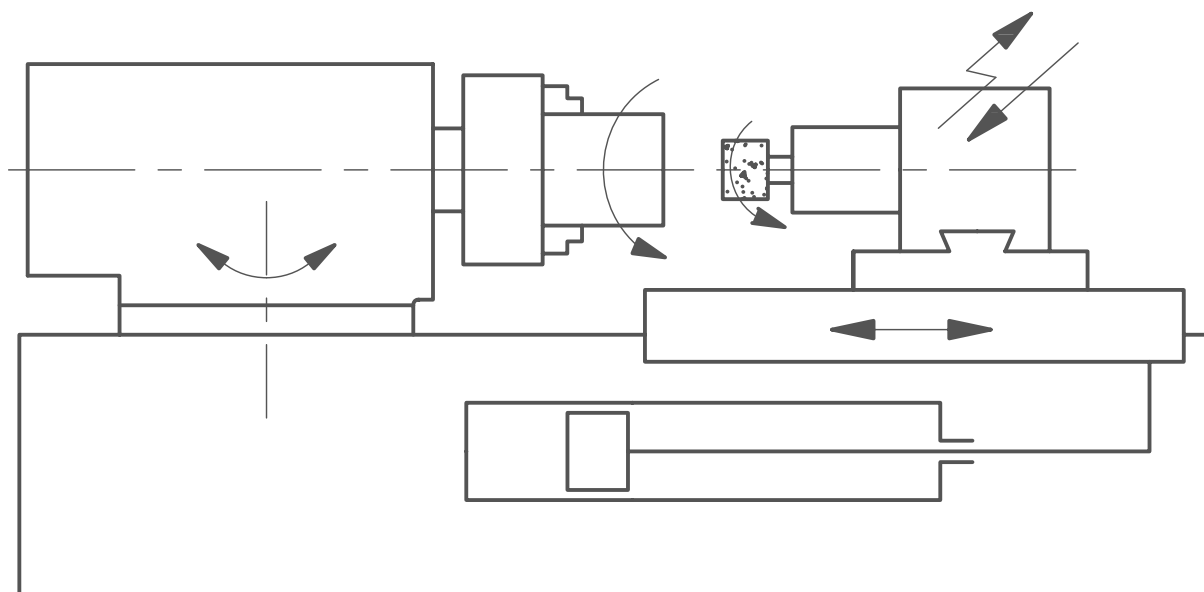

Síkköszörűgépek

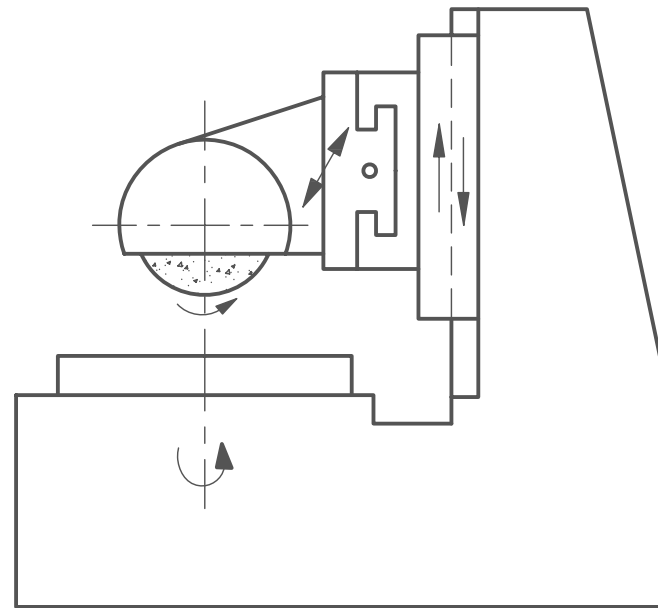
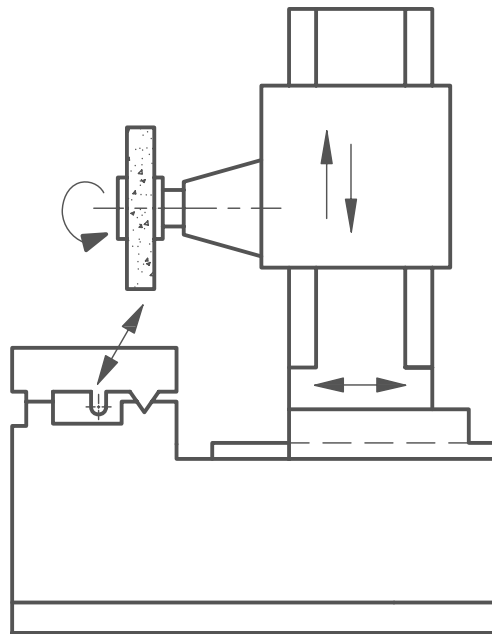
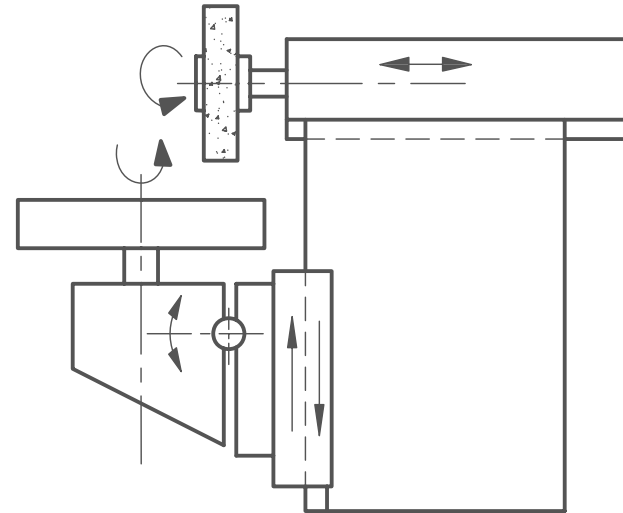
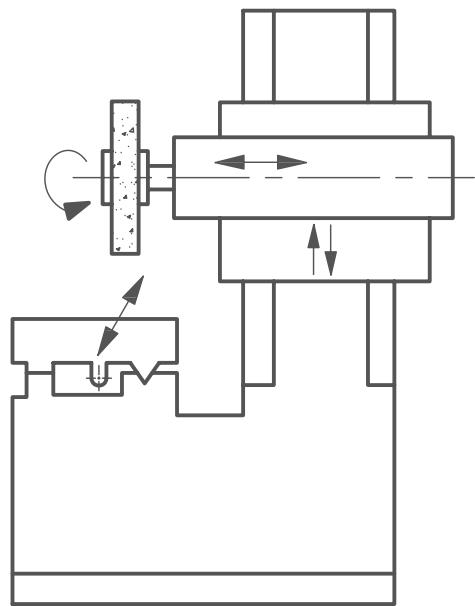

Korongpaláستtal dolgozó síkköszörűgépek felépítési változatai

Koronghomlokkal dolgozó síkköszörűgépek felépítési változatai

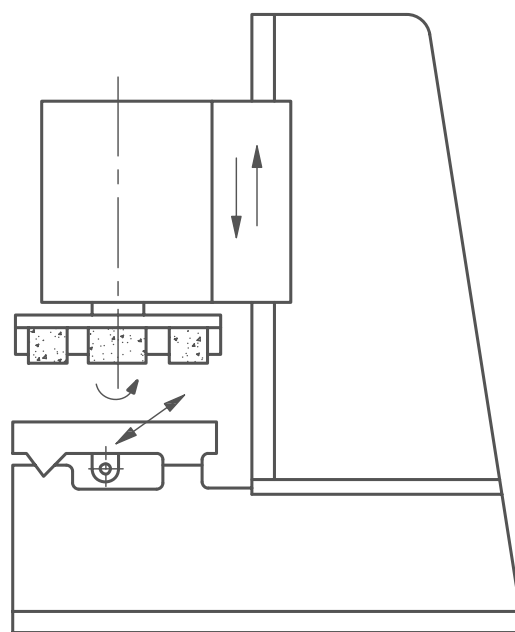
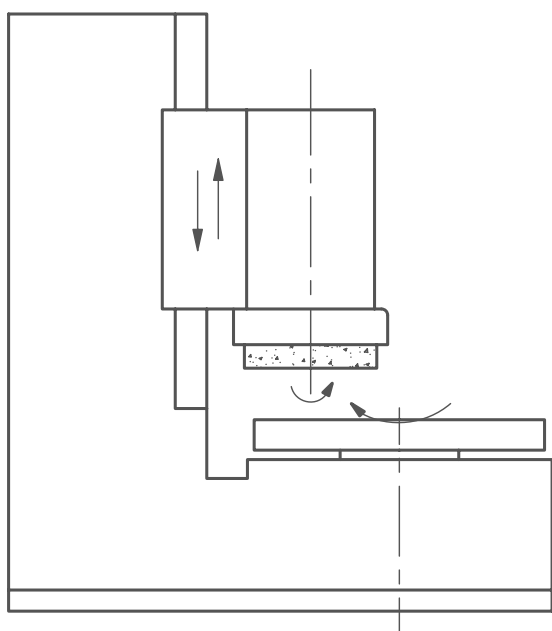
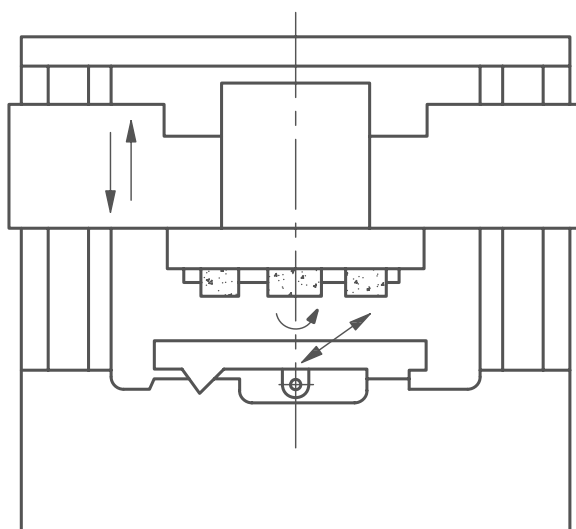
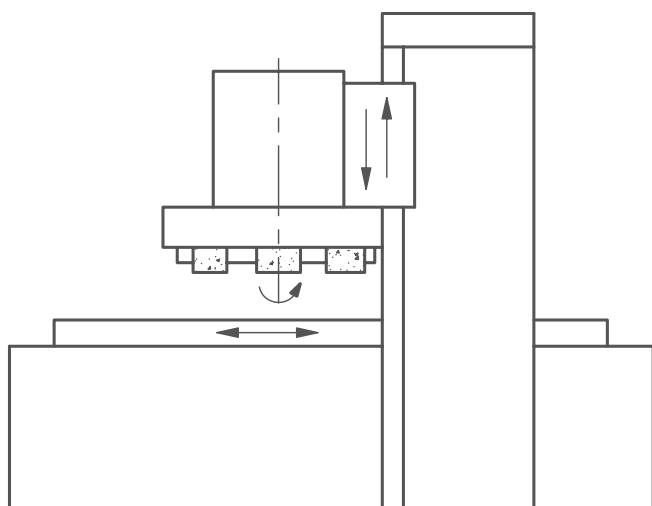
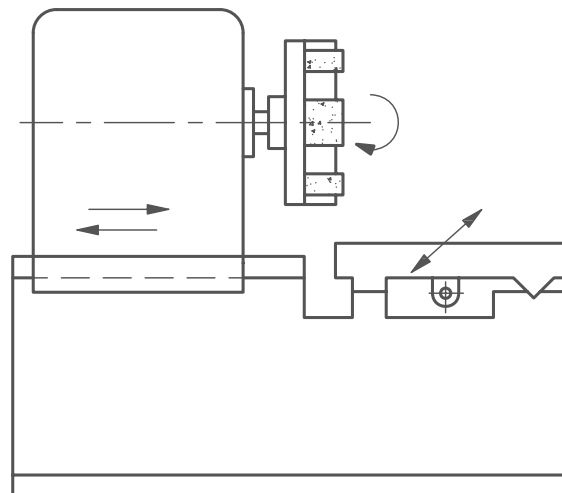
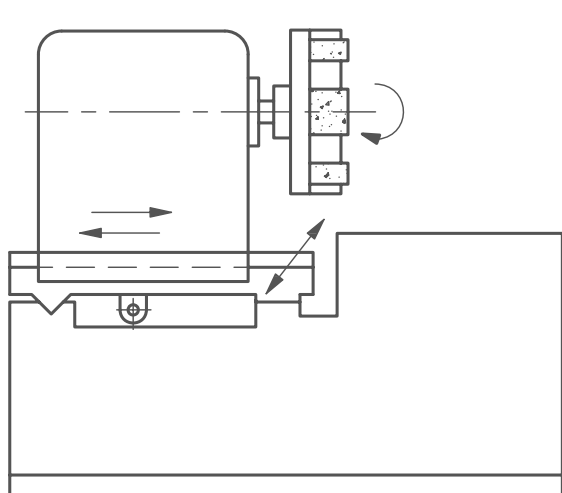

Finommegmunkáló szerszámgépek

Dörzsköszörülés

Tükörsimítás

Tükrösítés

	Hónolás	Szuperfiniselés	Leppelés
Hengerpalást	<p>hosszirányú alternáló mozgás</p>	<p>rezgő mozgás</p> <p>Hosszirányú alternáló mozgás</p>	
Furat		<p>alternáló mozgás</p> <p>rezgőmozgás</p>	
Sík	<p>1. munkadarab 2. szerszám</p>		

Finommegmunkálás módszerei

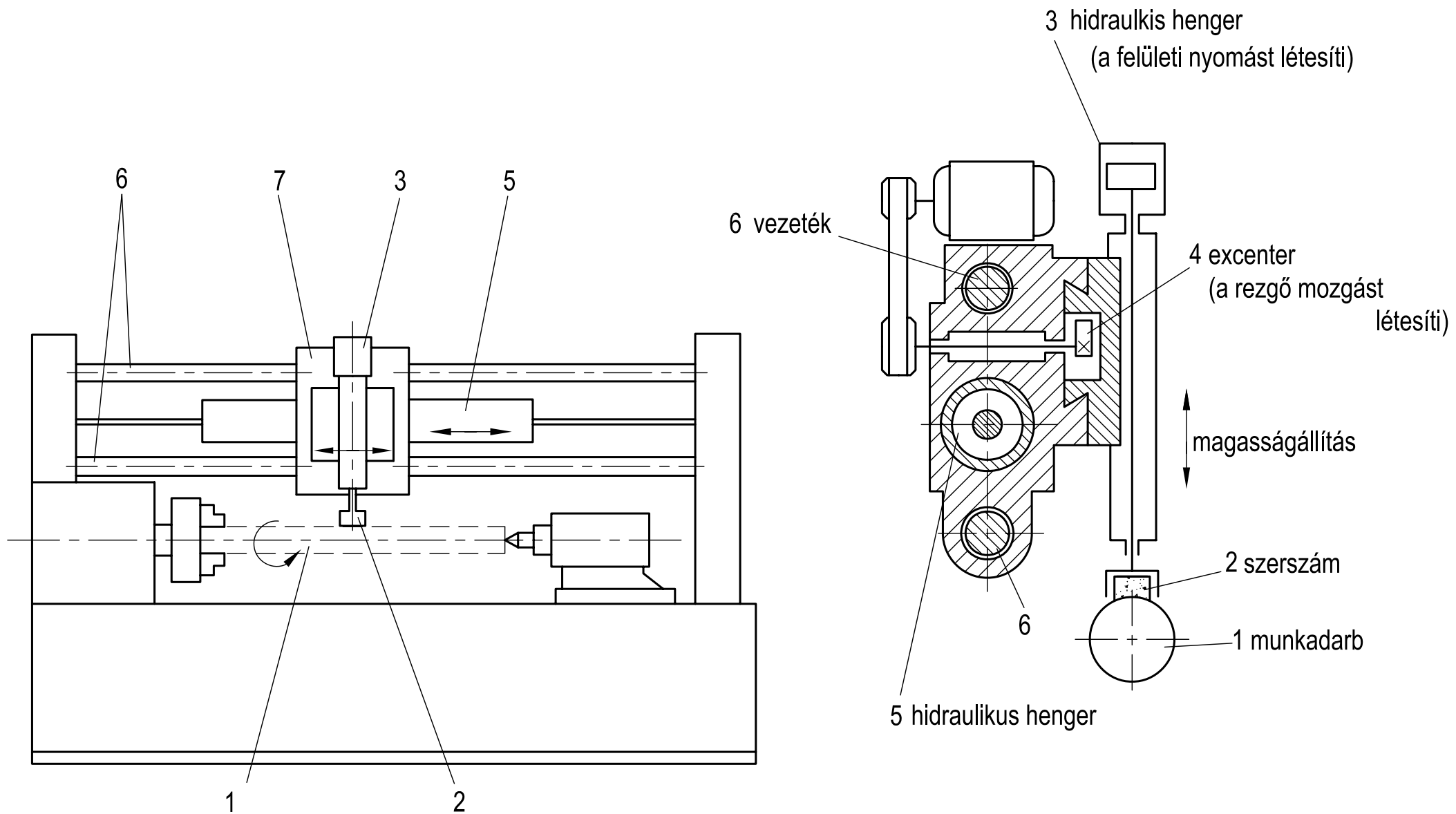

Tükörsimítógép vázlat

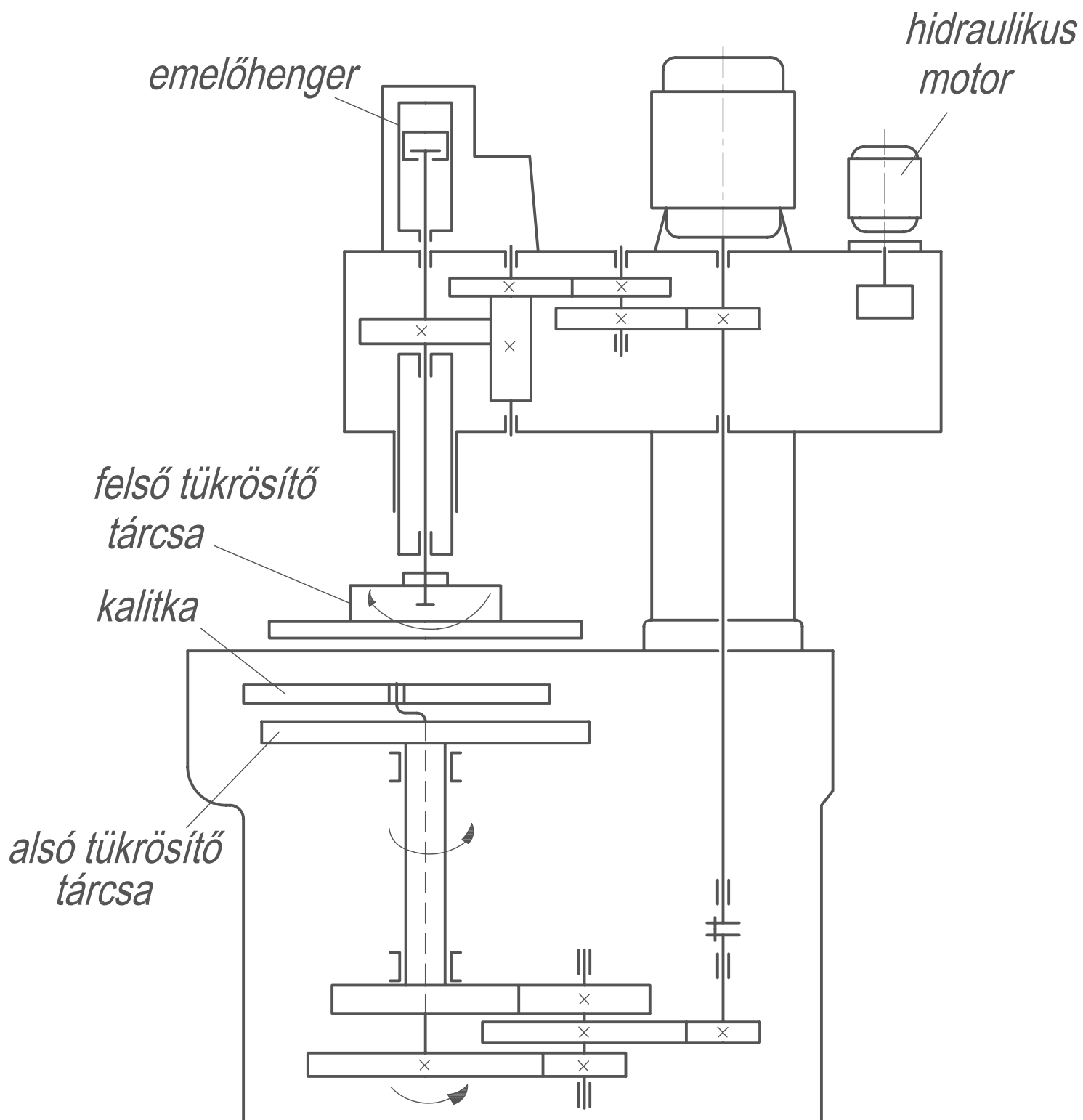

Kéttárcsás tükrösítőgép kinematikai vázlata

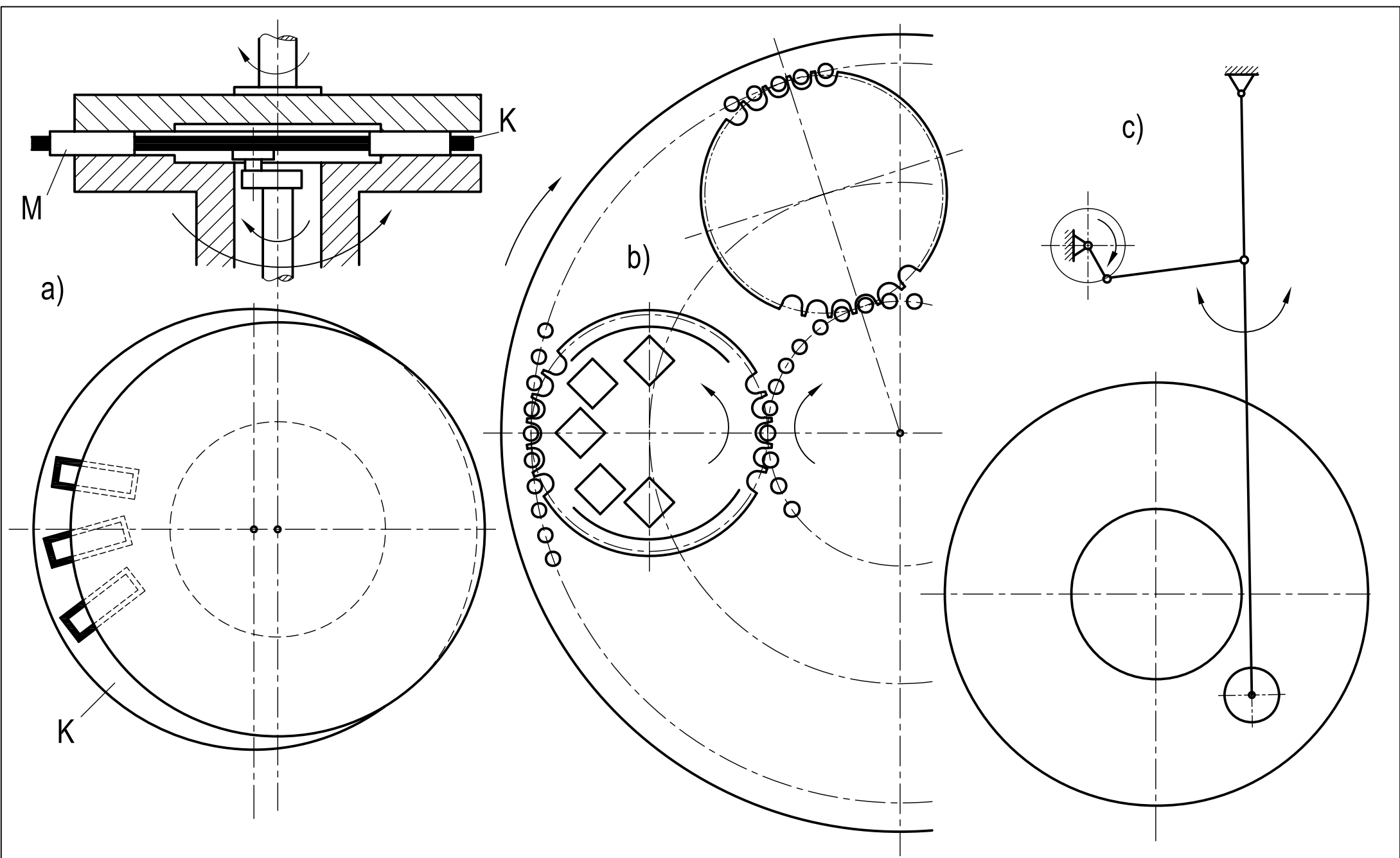

A munkadarab-vezetés módszerei kéttárcsás tükrösítőgépen
a) excenter b) bolygóműves c) csuklós vezetés

Menetgyártó szerszámgépek

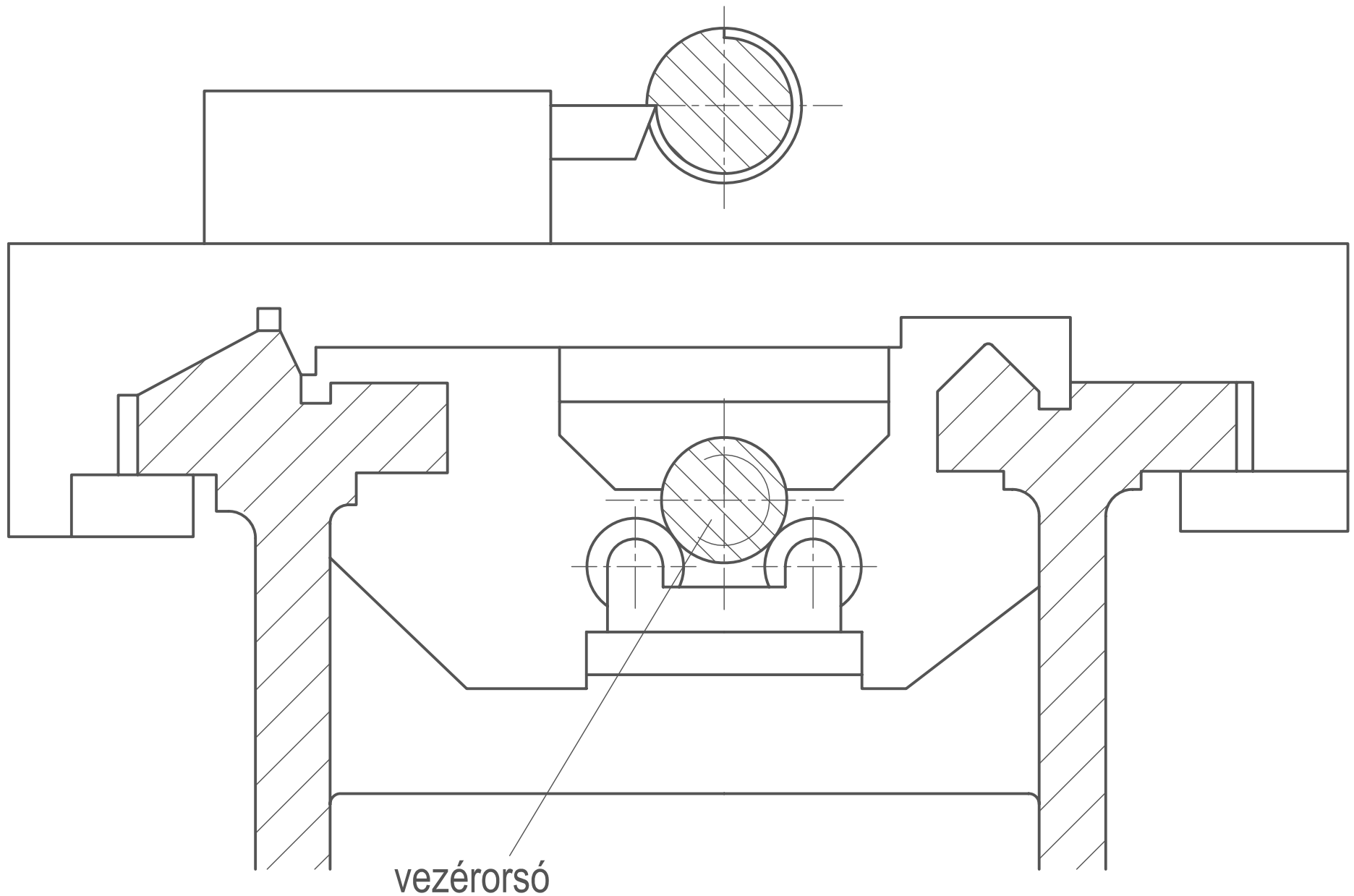

vezérorsó

Merev vezérorsós hosszmenet-eszterga

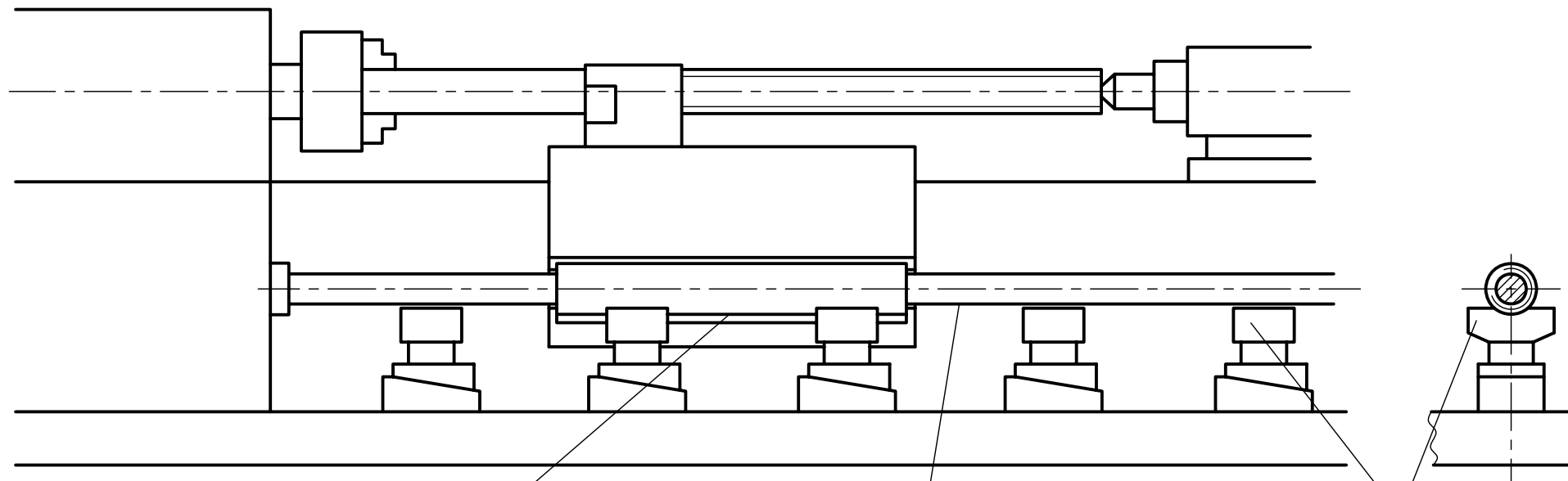

vezérorsó
(a szánnal együtt mozog)

forgató tengely

félanyák

Vándor-vezérorsós hosszmenet-eszterga

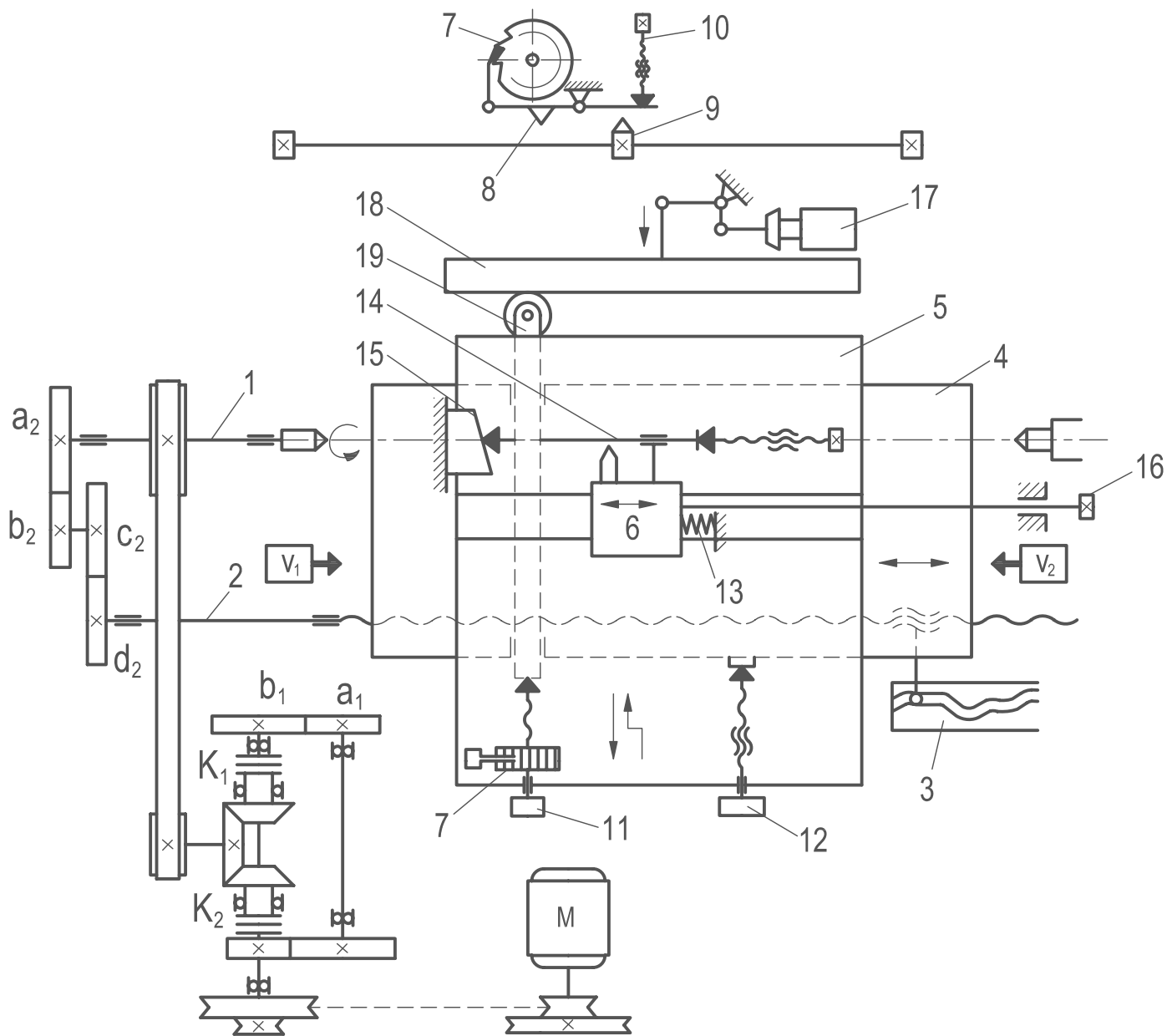

Önműködő rövid meneteszterga kinematikai vázolata

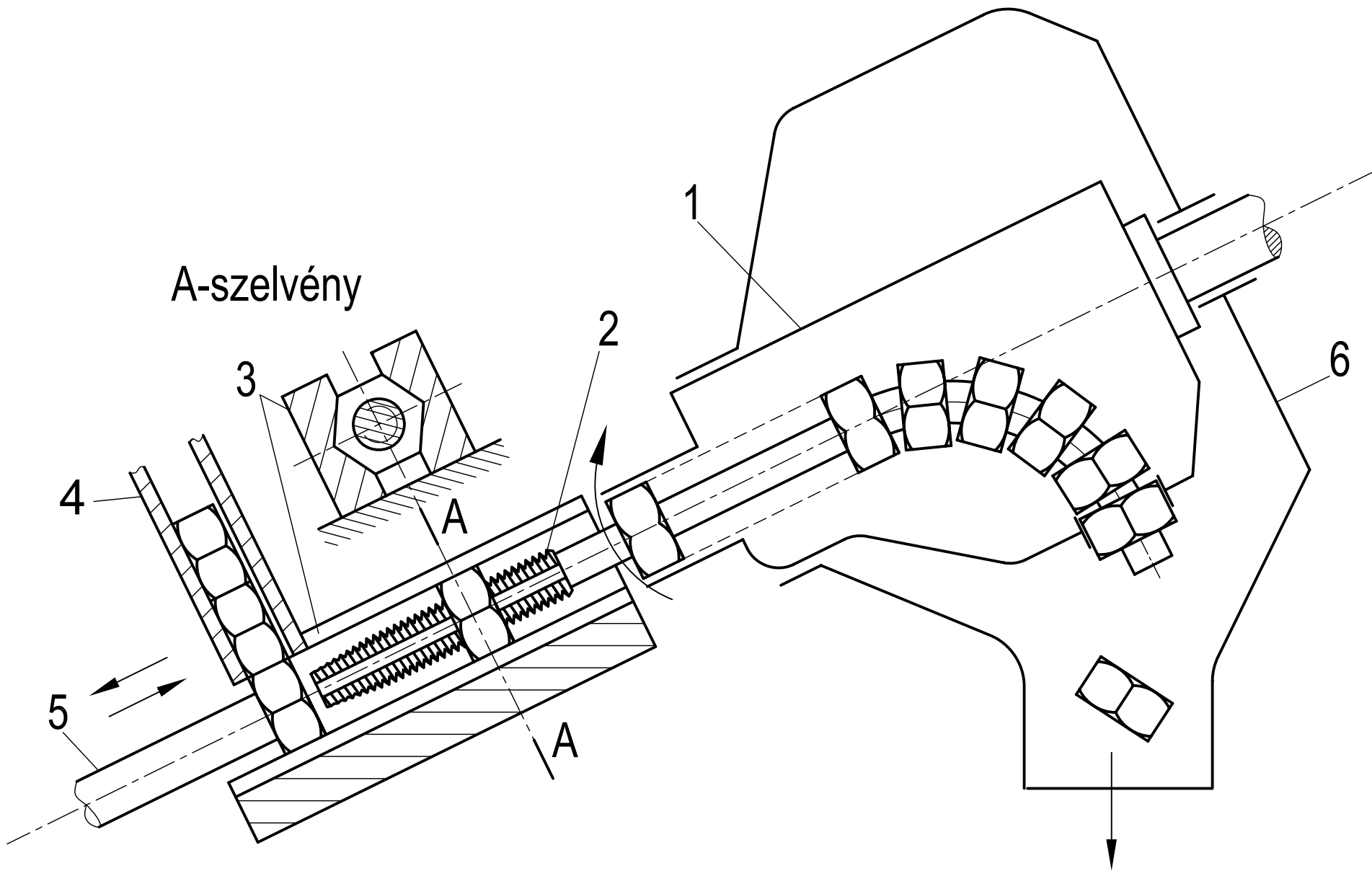

Anyamenetfűró automata vázlat

1-forgó szerszám tartó 2-hajlított anyamenetfűrű 3-vezeték

4-tár 5-betoló

A menetmarás módozatai

hosszmenetmarás egyprofilú marótárcsával

külső

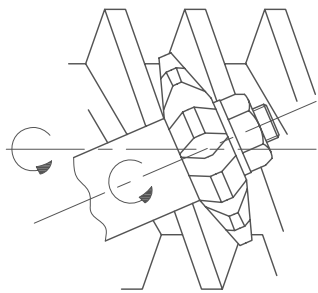

belső

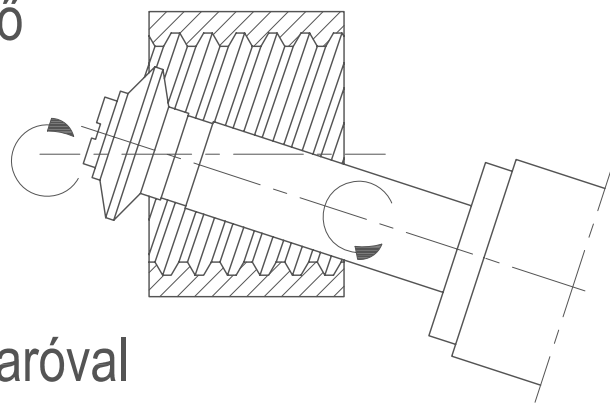

rövidmenet-marás fésűs profilú menetmaróval

külső

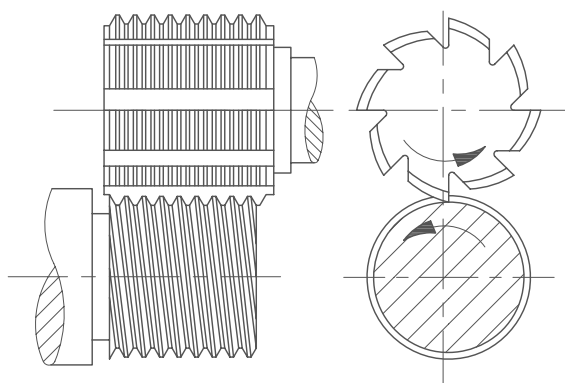

belső

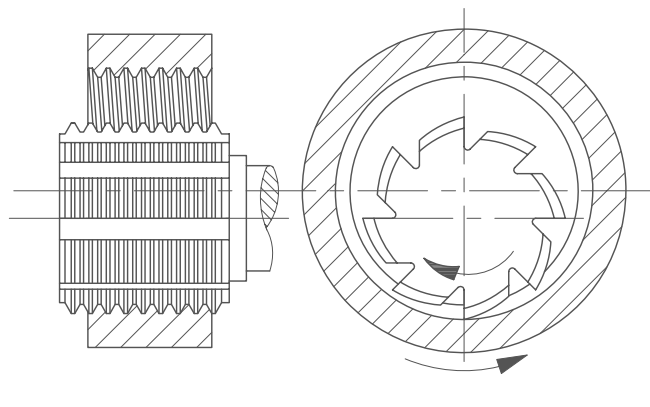

rövidmenet-marás fésűs harang-maróval

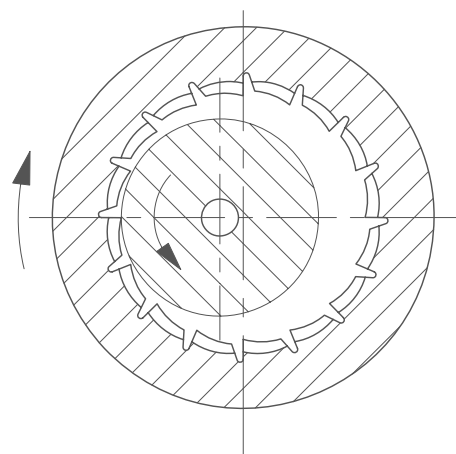

örvénylő menetmarás

külső

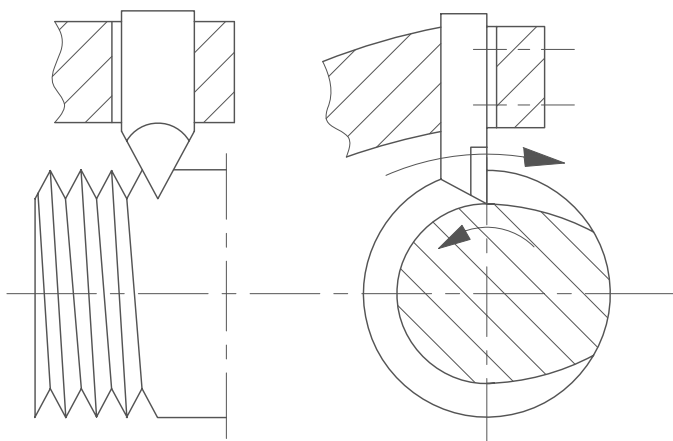

belső

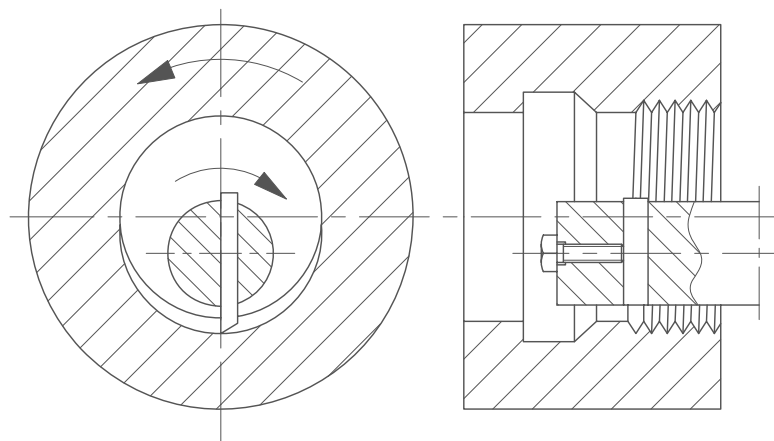

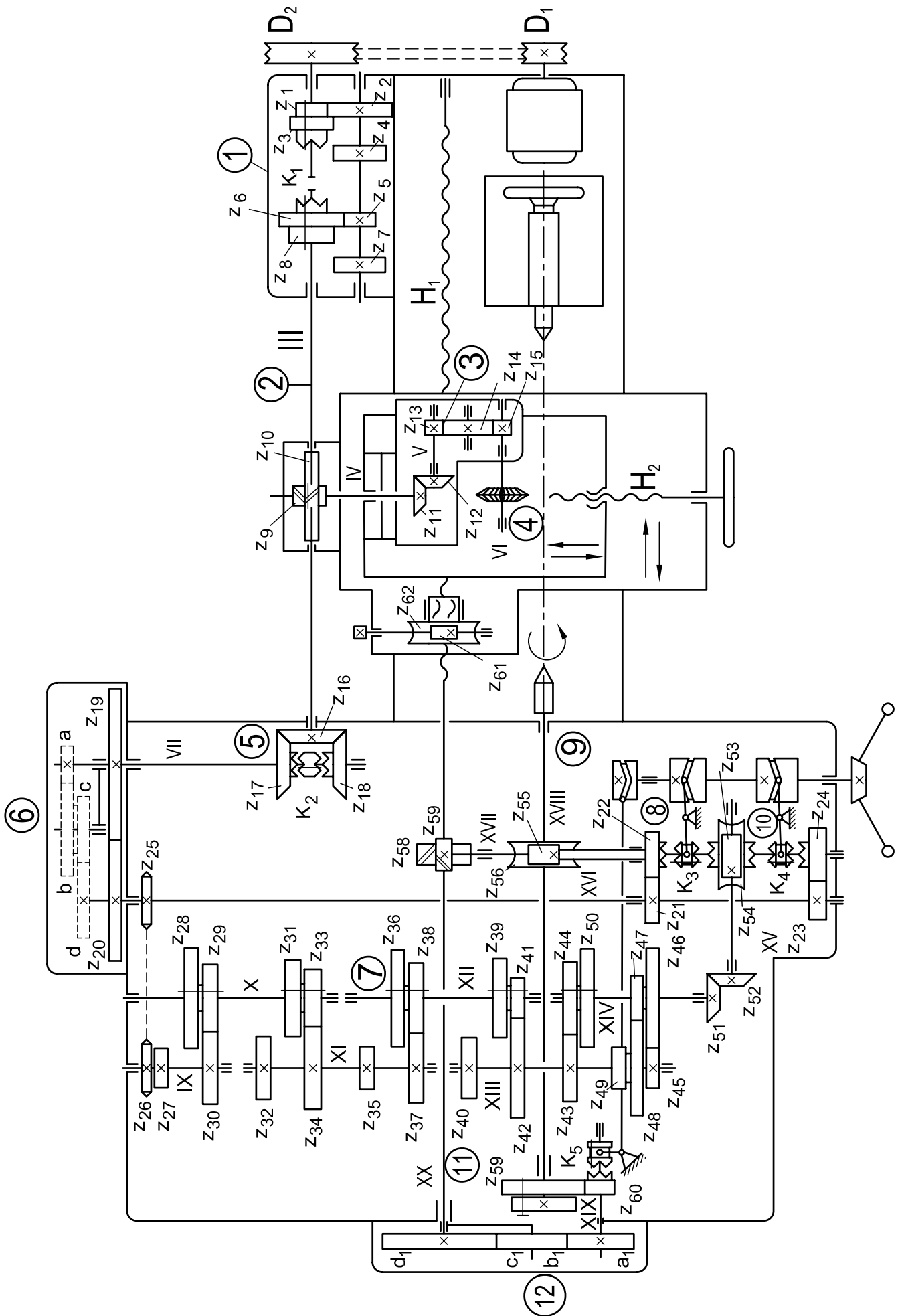

Hosszmenet-marógép (561 típus) kinematikai vázlatja

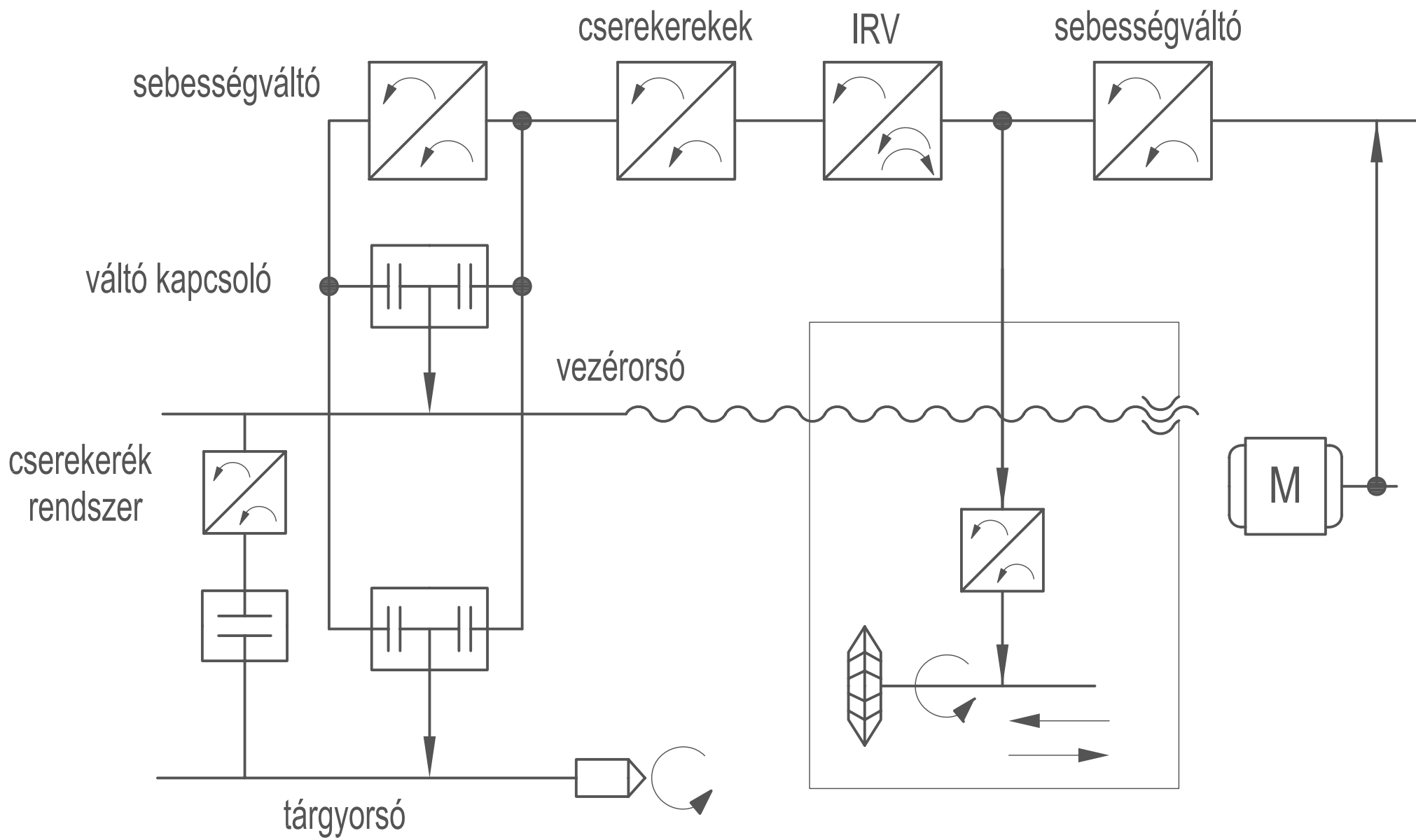

Hosszmenet-marógép blokk vázlatja

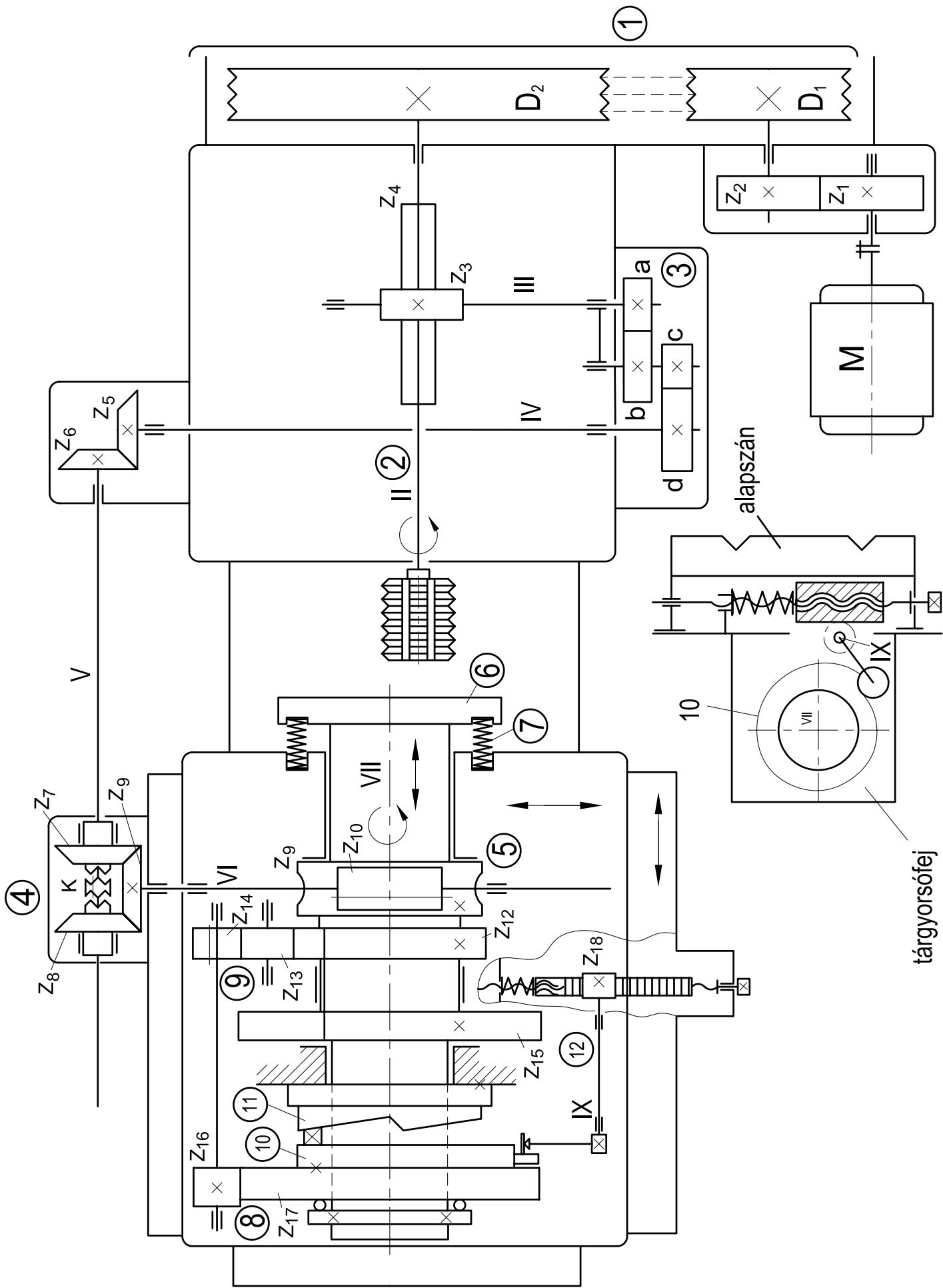

Rövidmenet-marógép (563 B típus) kinematika vázlatja

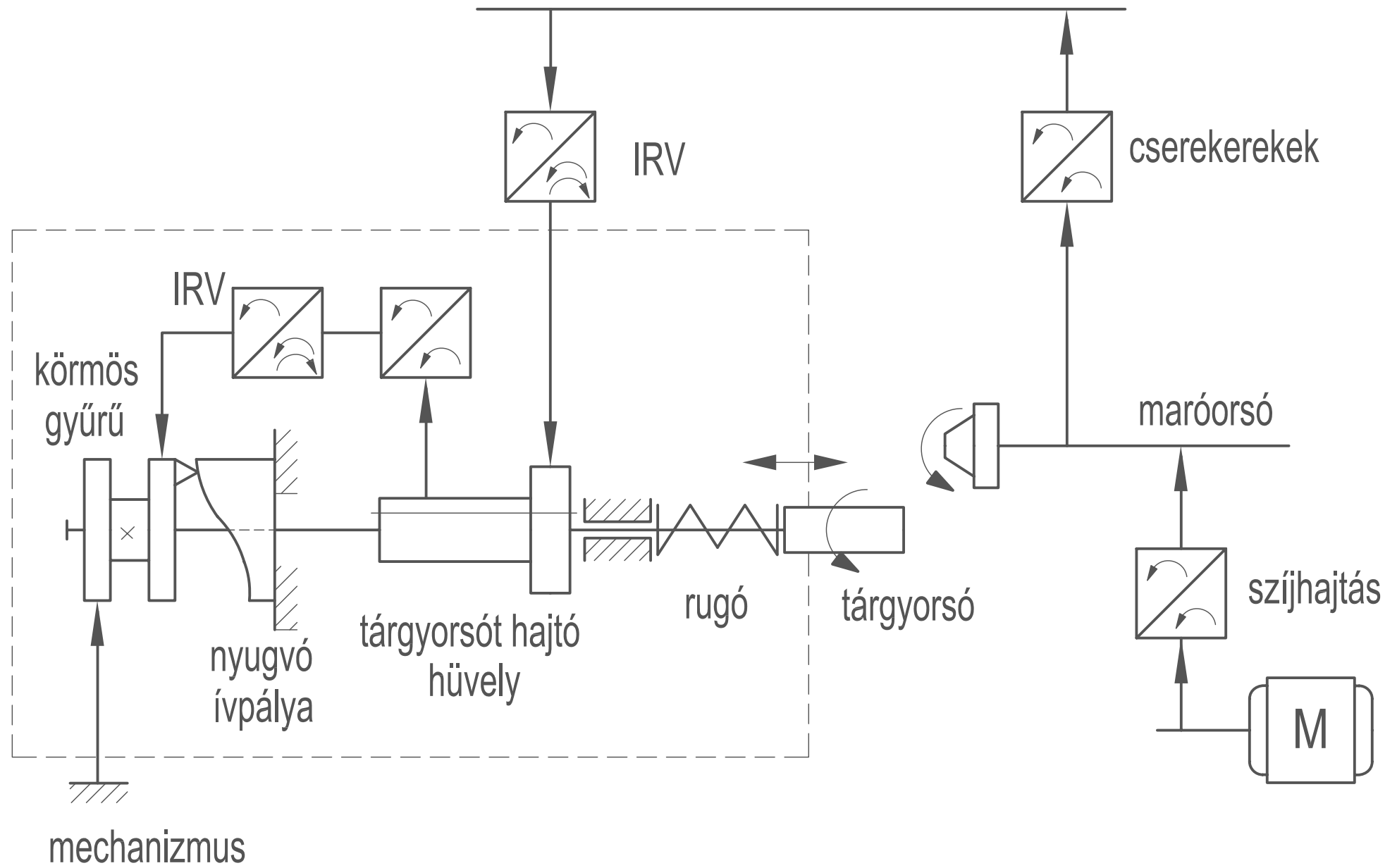

Rövidmenet-marógép (563 B típus) működési vázlat

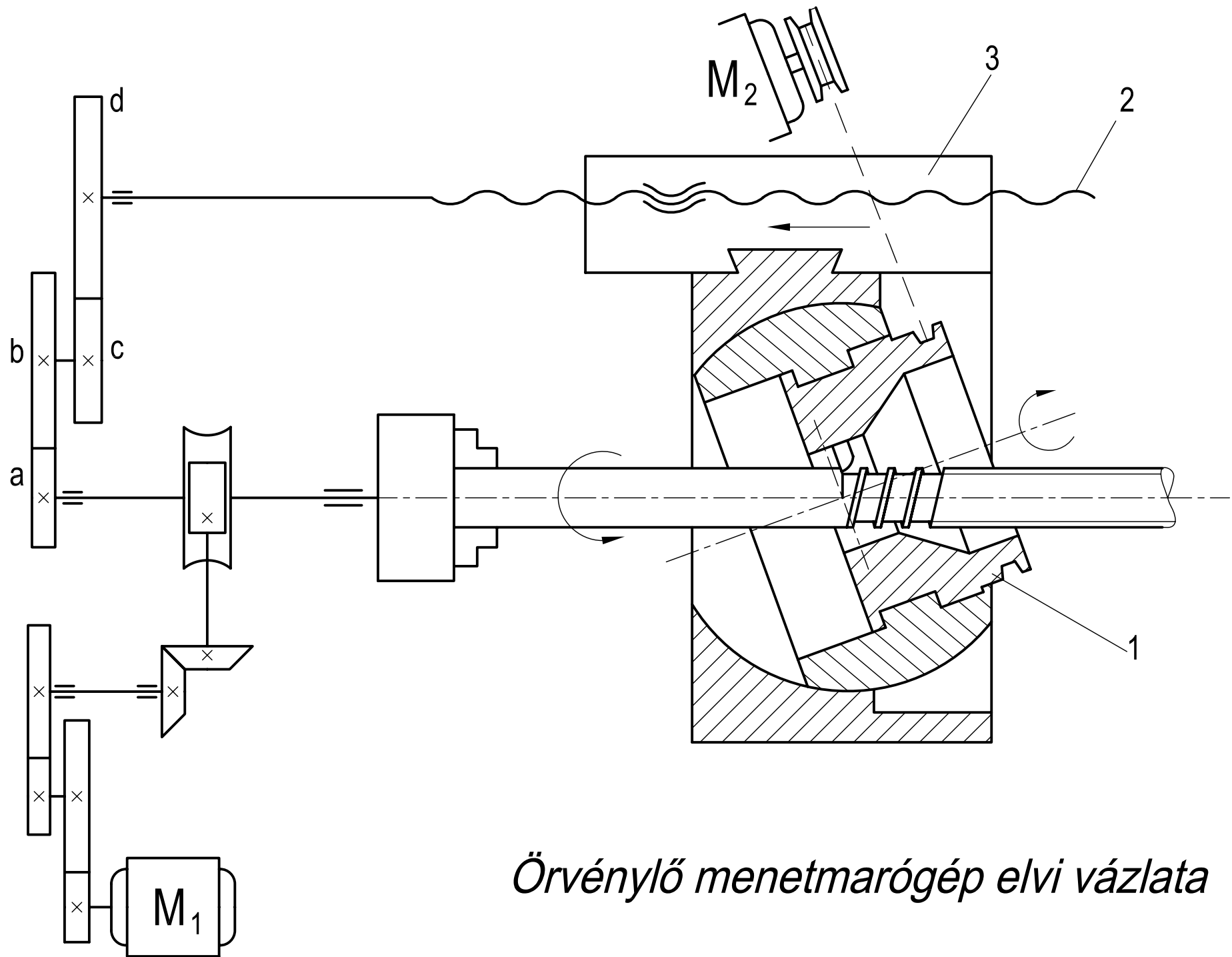

Örvénylő menetmarógép elvi vázlat

Fogazógépek

Fésűskéses lefejtő fogvésőgép (MAAG)

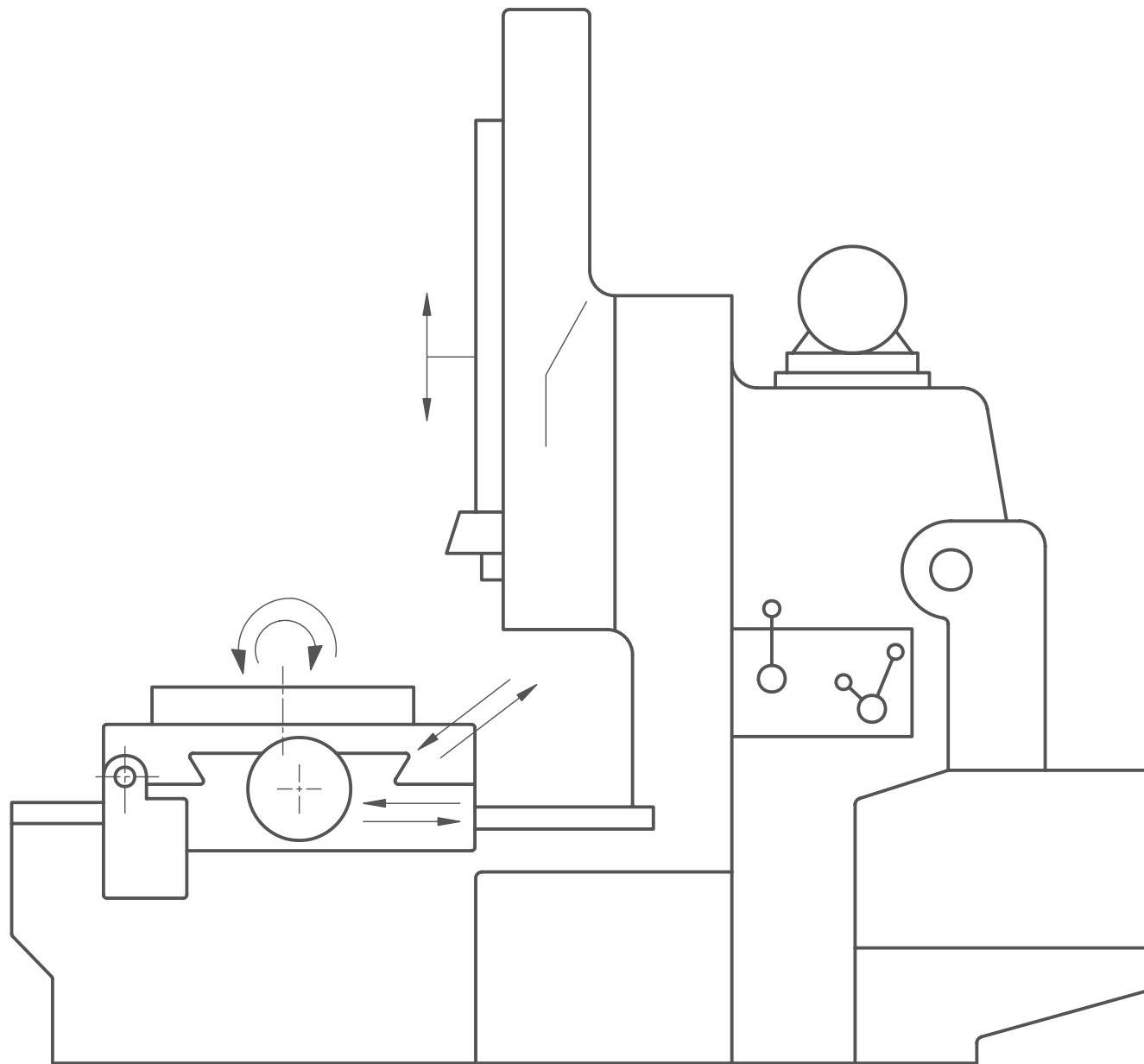

Fésűskéses lefejtő fogvésőgép (MAAG)

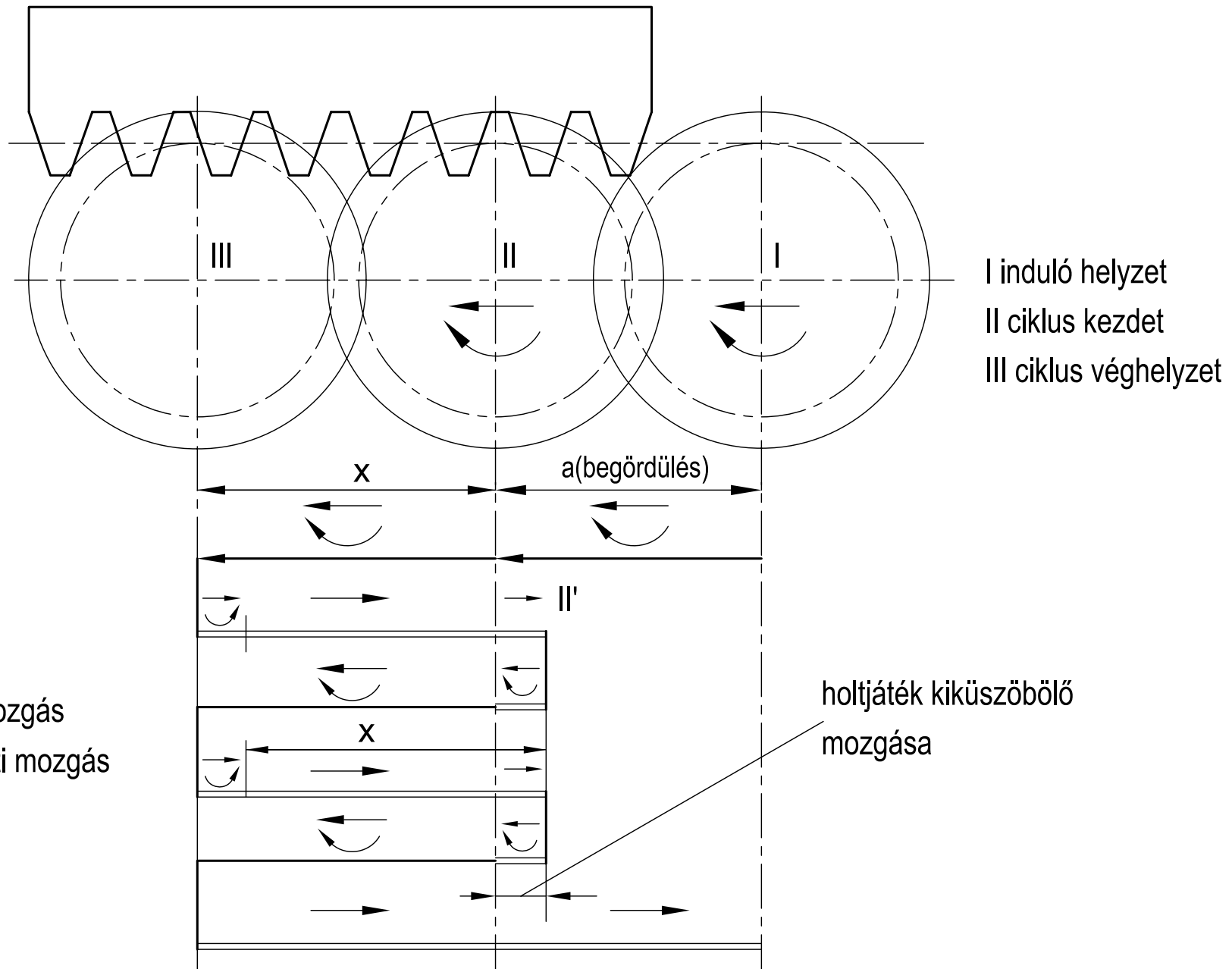

A fésűskéses fogvésőgép mozgásjellemzői

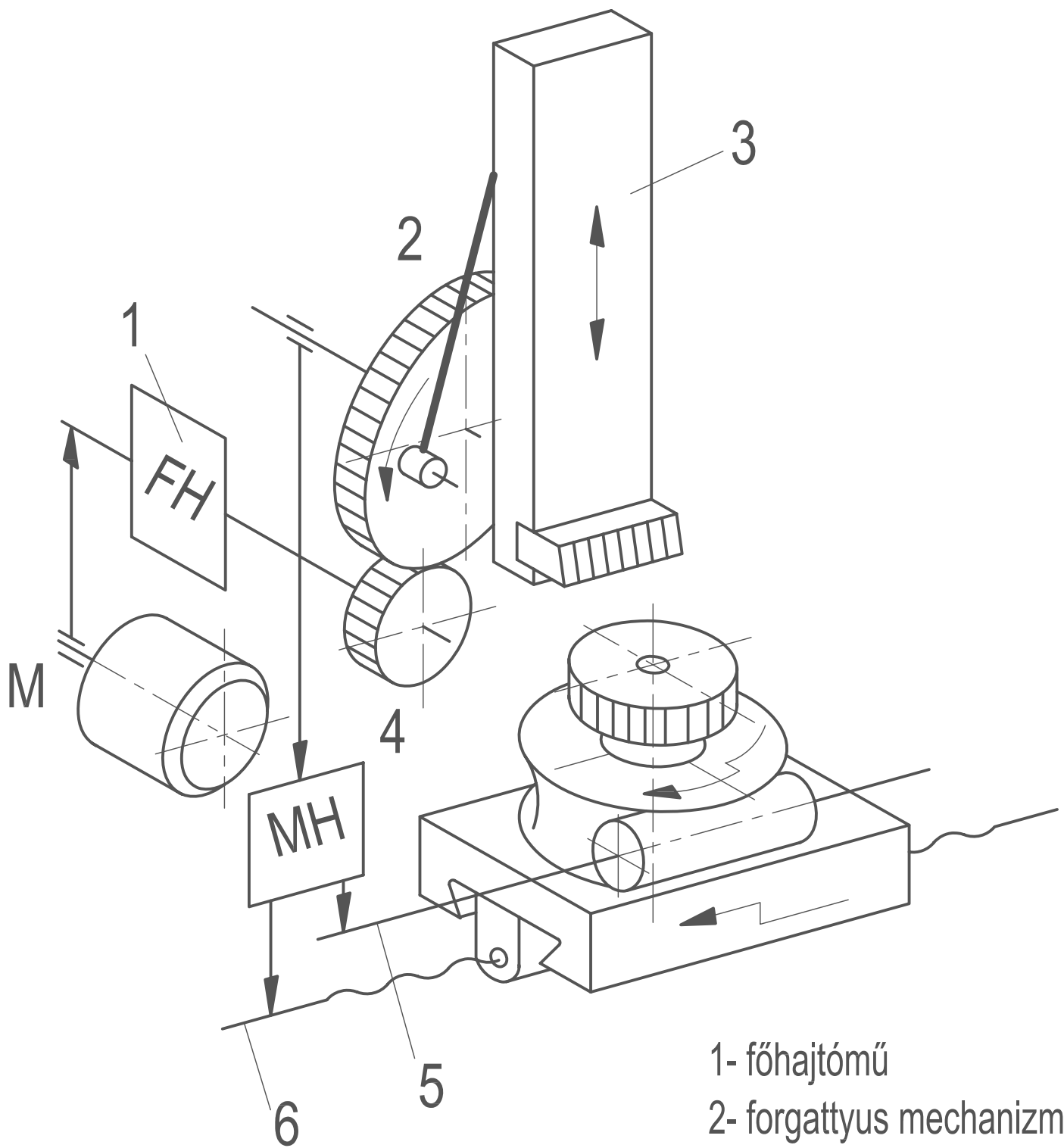

- 1- főhajtómű
- 2- forgattyus mechanizmus
- 3- kos
- 4- mellékhajtómű
- 5- csigahajtás tangelye
- 6- modulorsó

Fésűskéses fogvésőgép működési elve

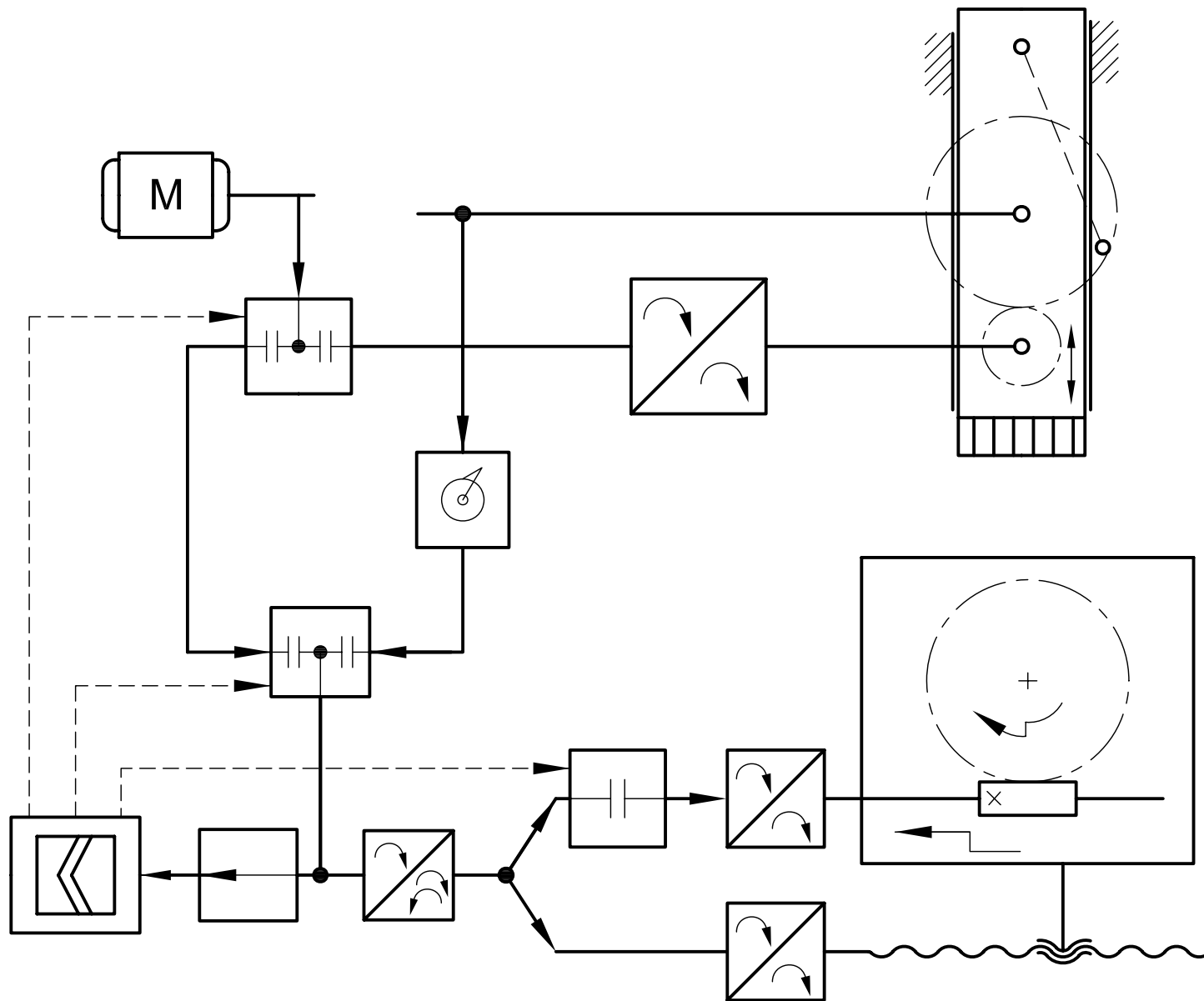

A fésűskés fogvésőgép funkcióvázlata

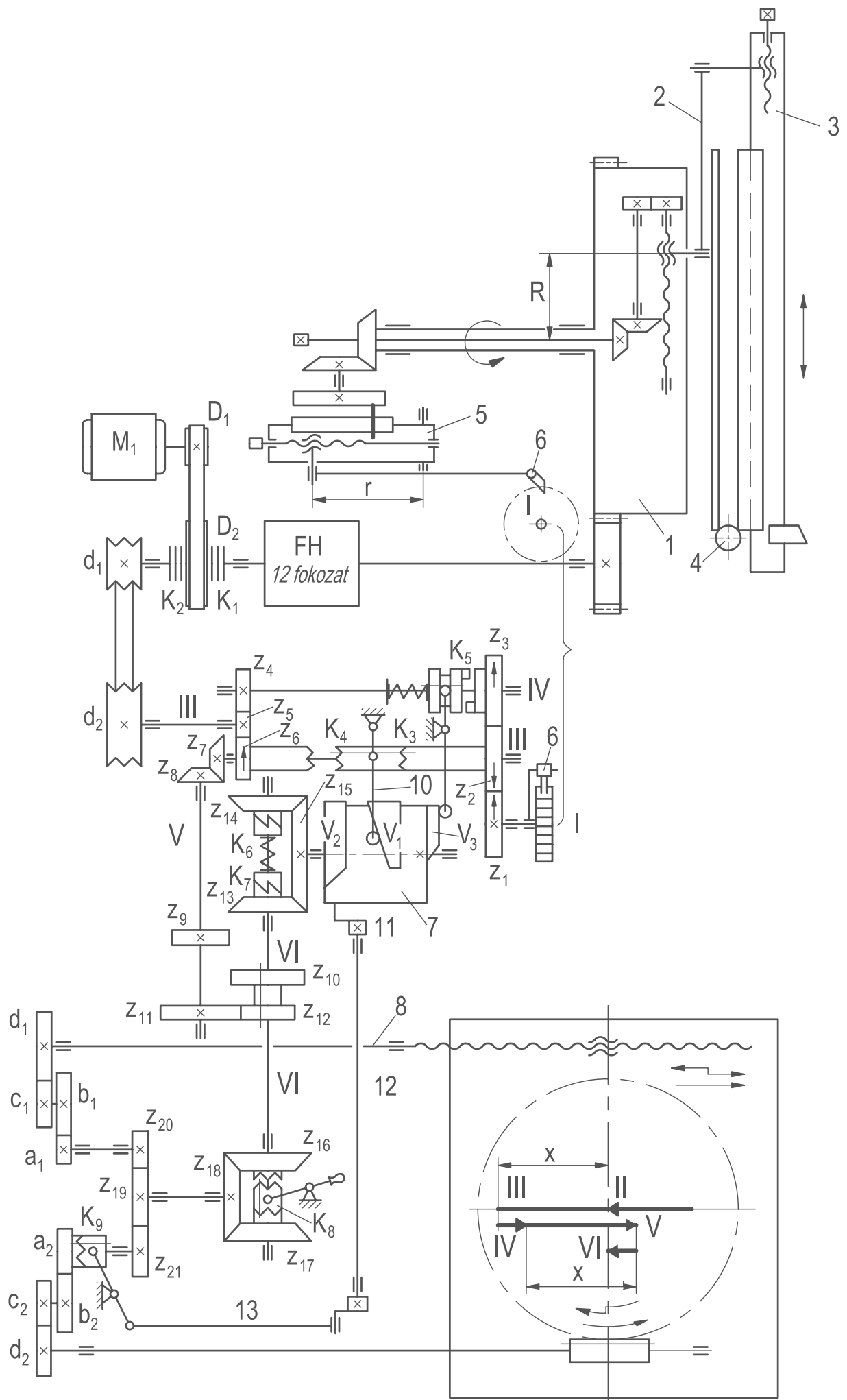

Fésűskéses fogvésőgép kinematikai vázlat

Metszőkerekes lefejtő fogvésőgép (FELLOWS)

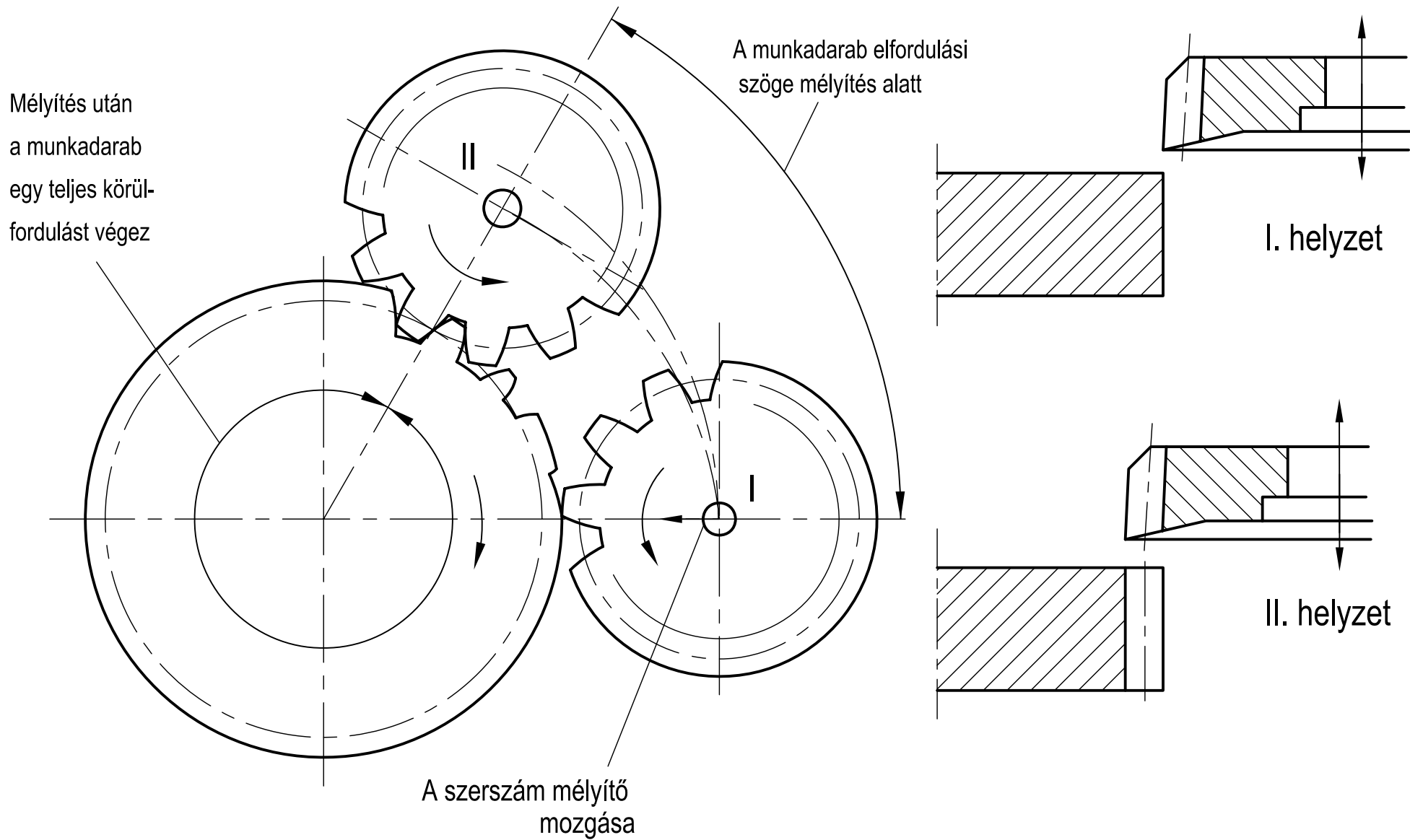

A metszőkerekes fogvésőgép mozgásjellemzői

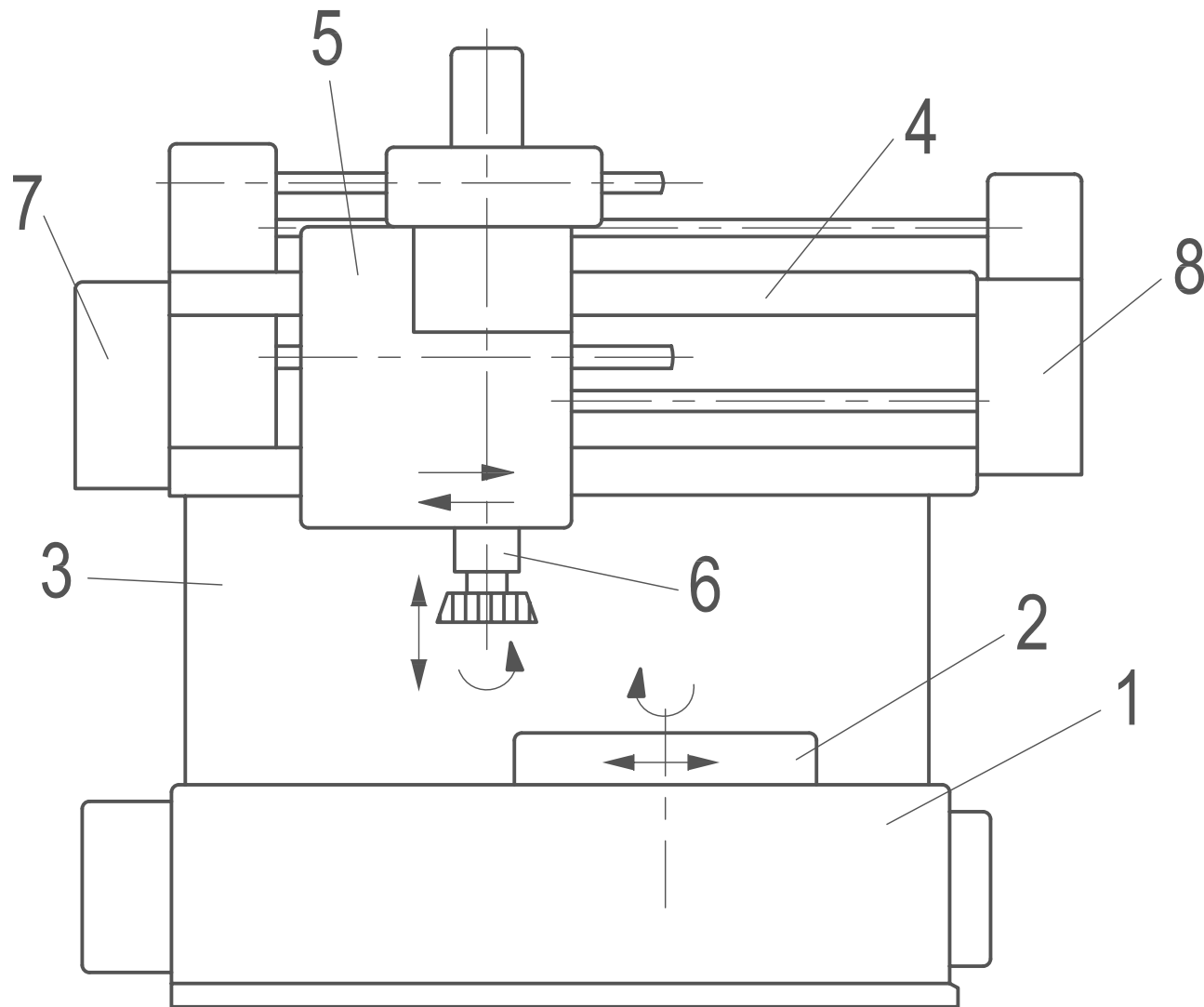

- 1- ágy
- 2- asztal
- 3- állvány
- 4- szánvezeték
- 5- fogazószán
- 6- kos
- 7-8- cserekerék szekrény

*Metszőkerekes fogazógép szerkezeti
egységei, és mozgásai*

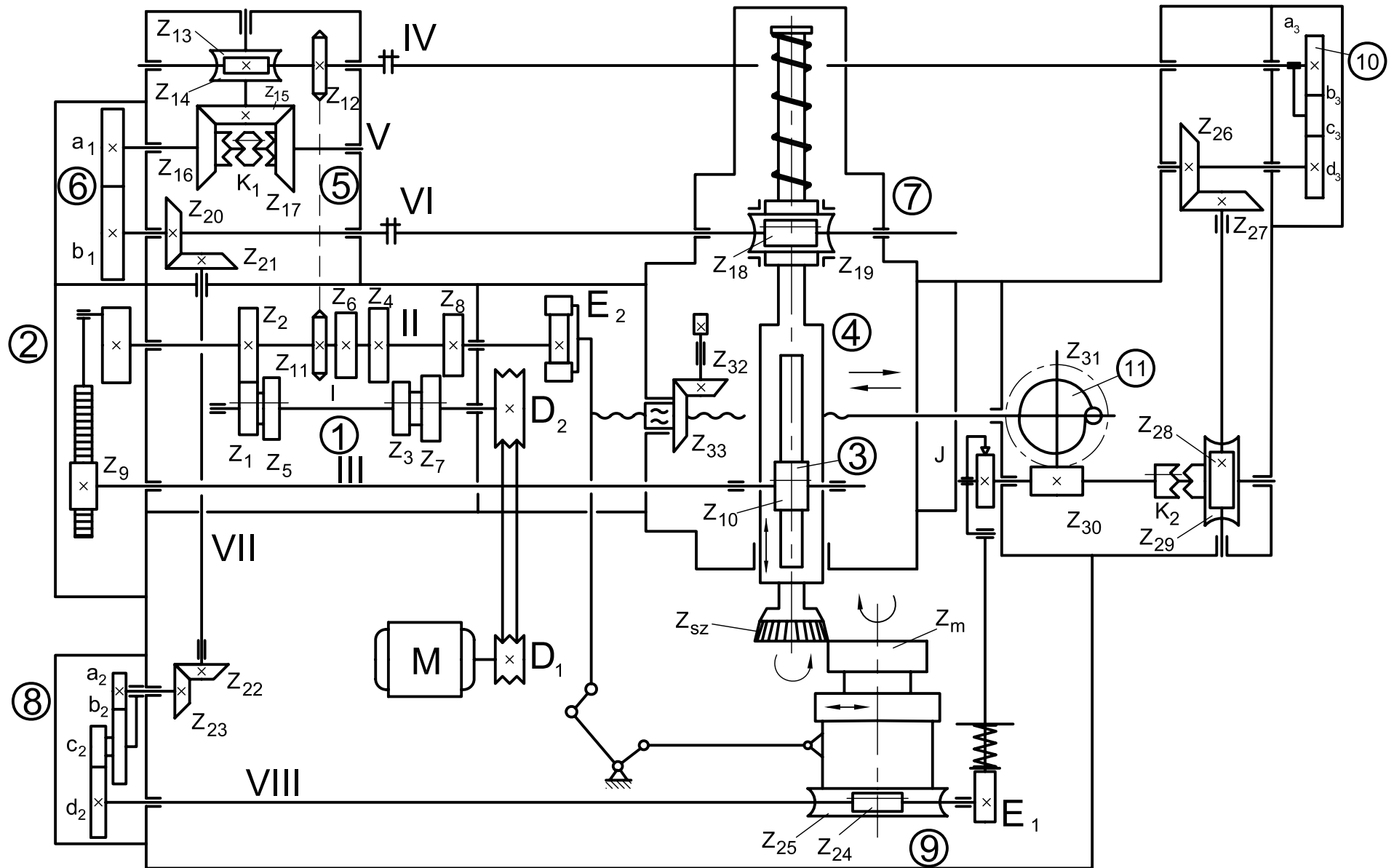

Metszőkerekes fogvésőgép (514 típus) kinematikai vázlat

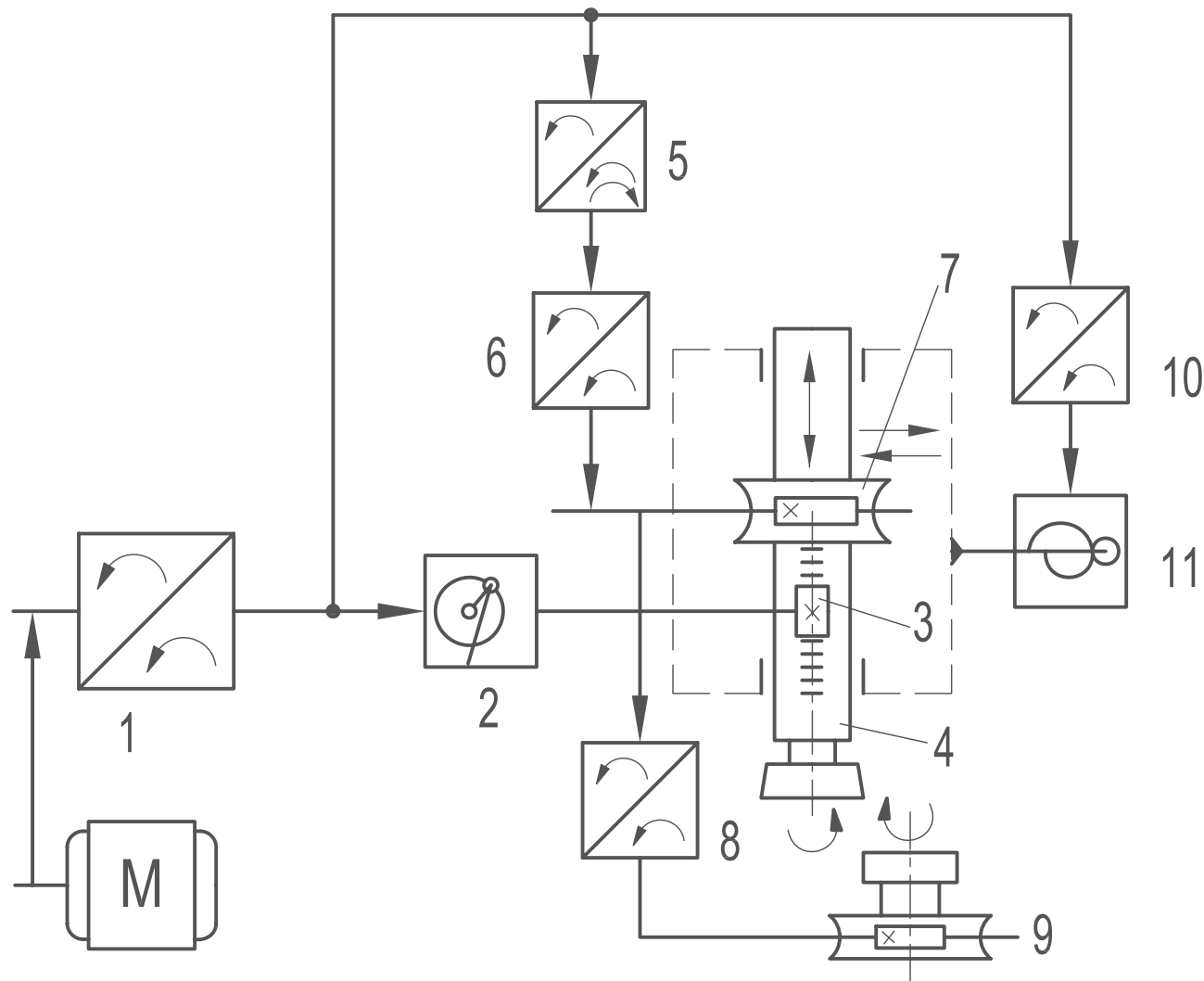

- 1- főhajtómű
- 2- forgattyus mechanizmus
- 3- a főmozgás fogasléchaajtása
- 4- kos
- 5- irányváltó
- 6- előtoló cserekerék
- 7- a kos csigahajtása
- 8- lefejtő cserekerék
- 9- az asztal csigahajtása
- 10- a mélyítés cserekekei
- 11- a mélyítés bütykös mechanizmusa

Metszőkerékes fogvésőgép funkcióvázlata

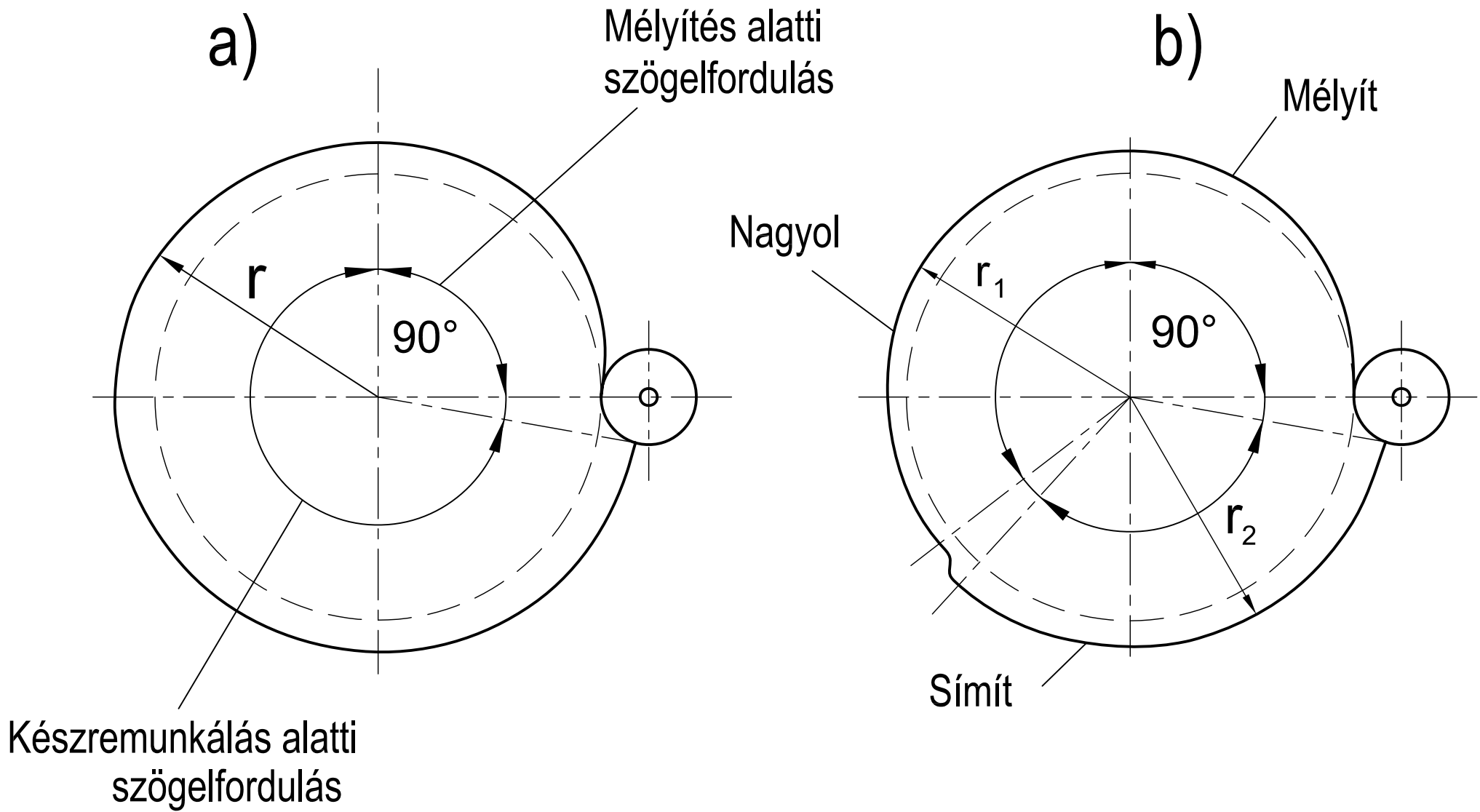

A mélyítő mozgás bütykös tárcsái

Csigamaróval dolgozó lefejtő marógép (Pfauter)

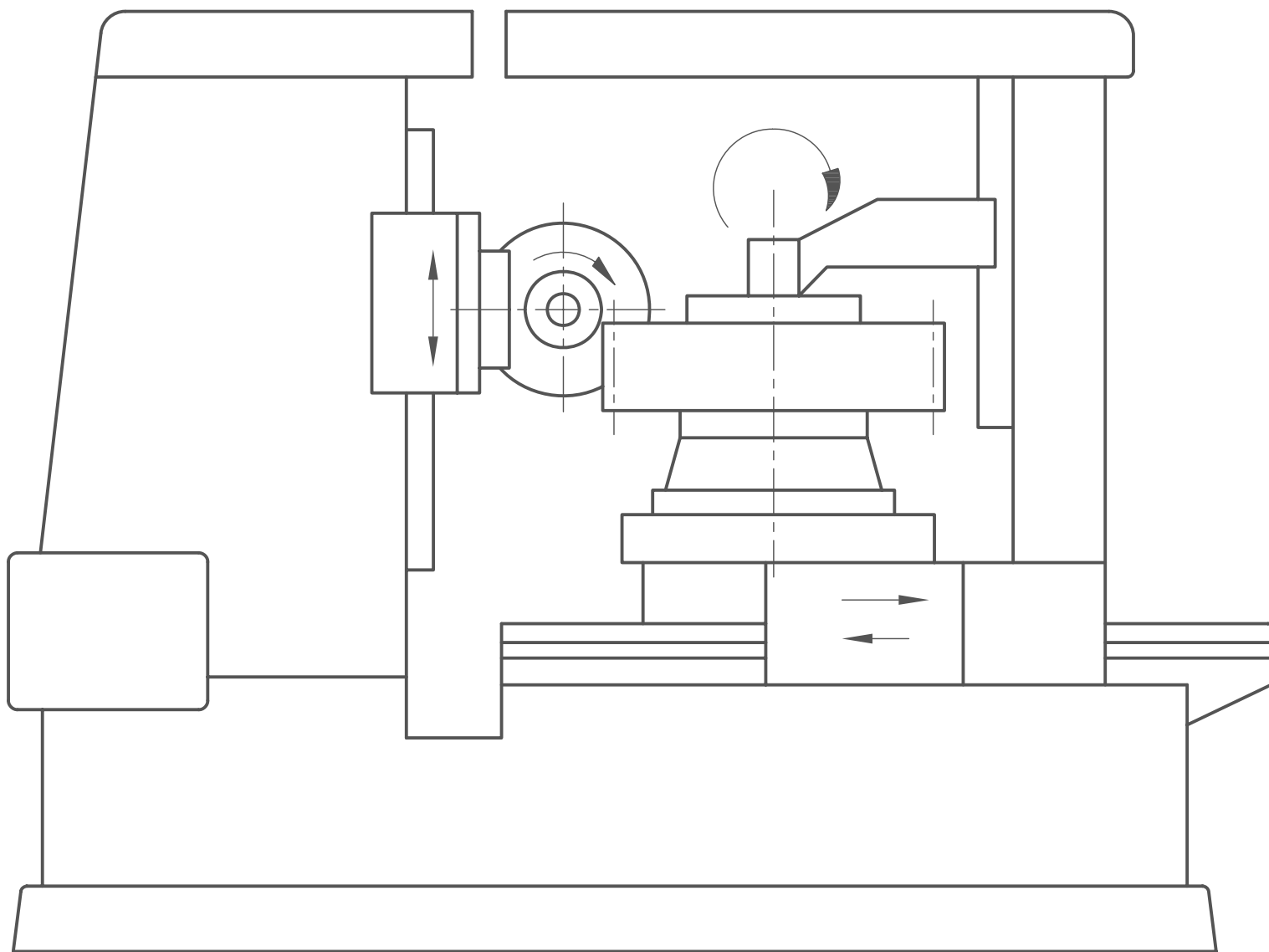

Fogazó lefejtő marógép

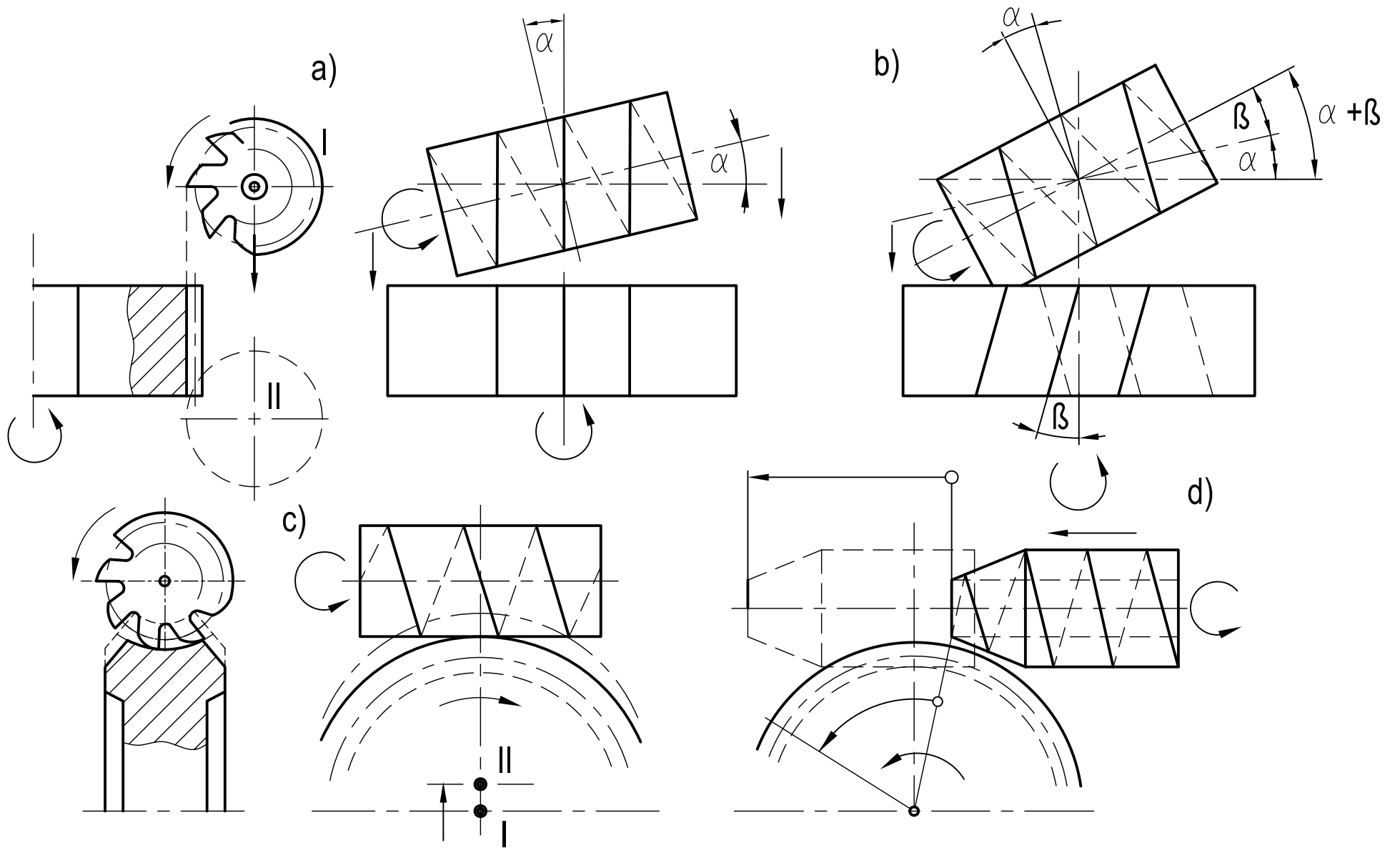

Lefejtő fogazó marógép mozgásjellemzői és szerszámbeállításai

- a) Egyene-, b) ferde fogazás szerszámbeállítása, c) sugárirányú
d) érintőirányú csigakerékmarás mozgásai

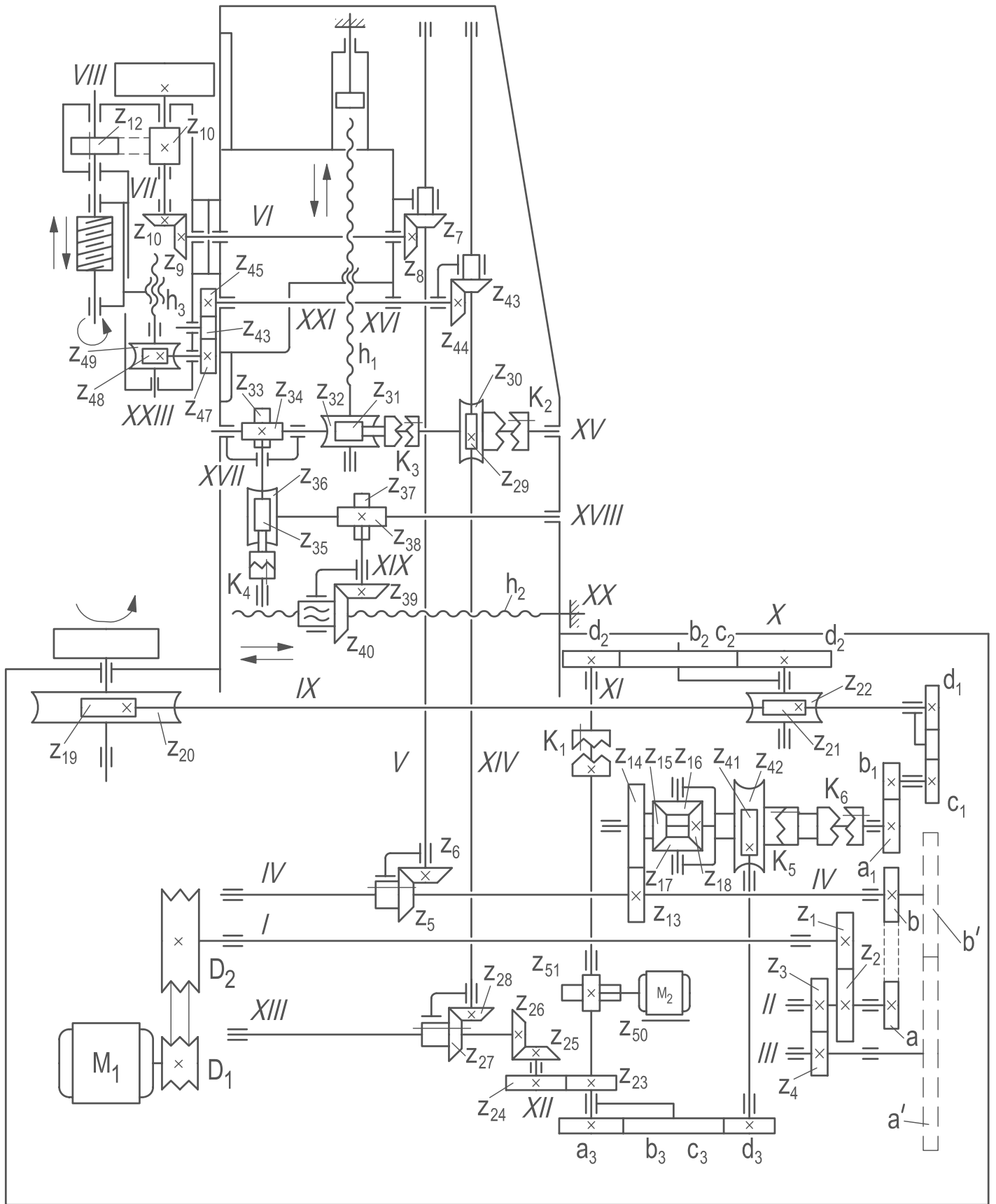

Lefejtő marógép kinematikai vázlatja

(5D32 típusú)

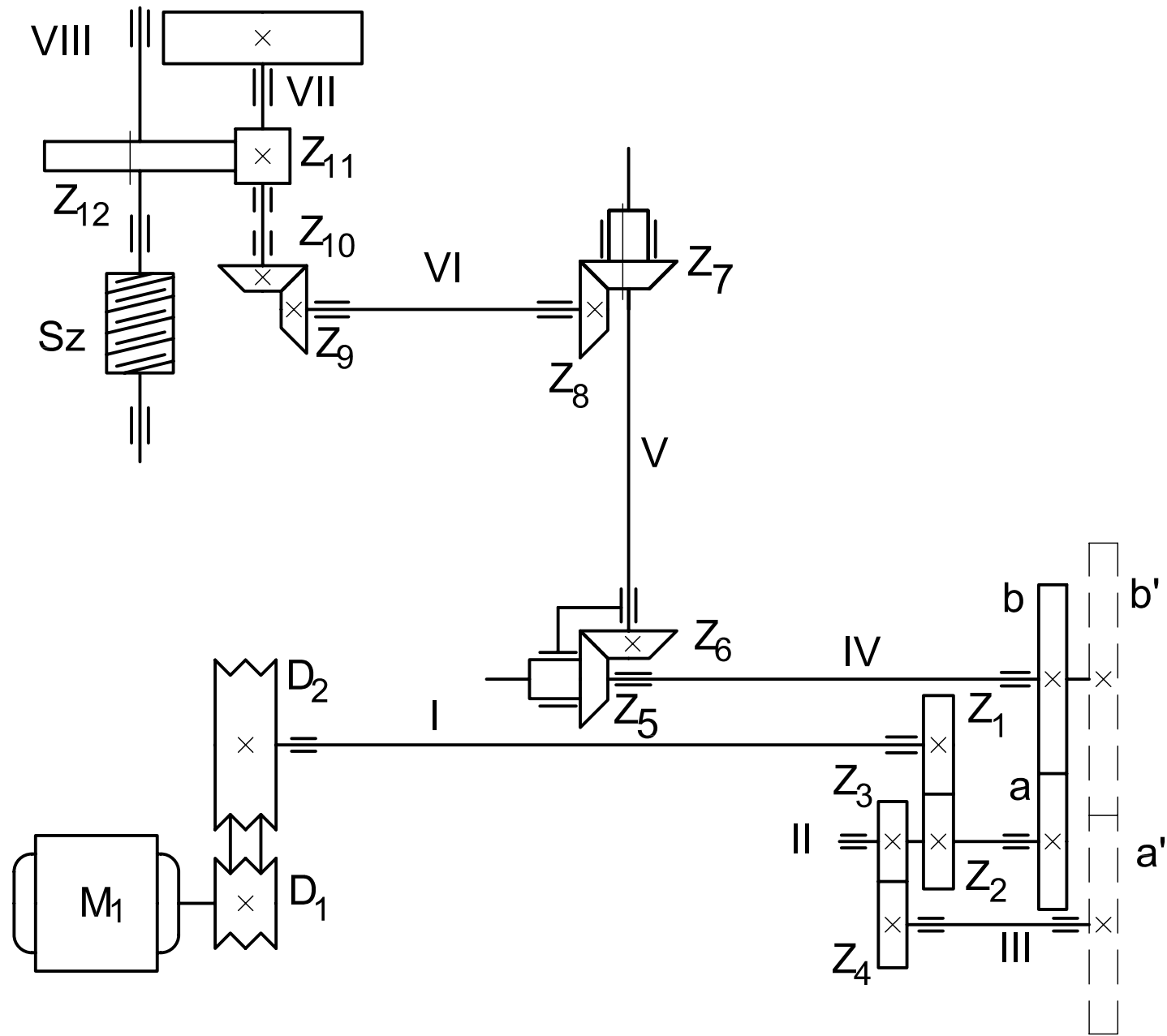

A főmozgás hajtási lánc

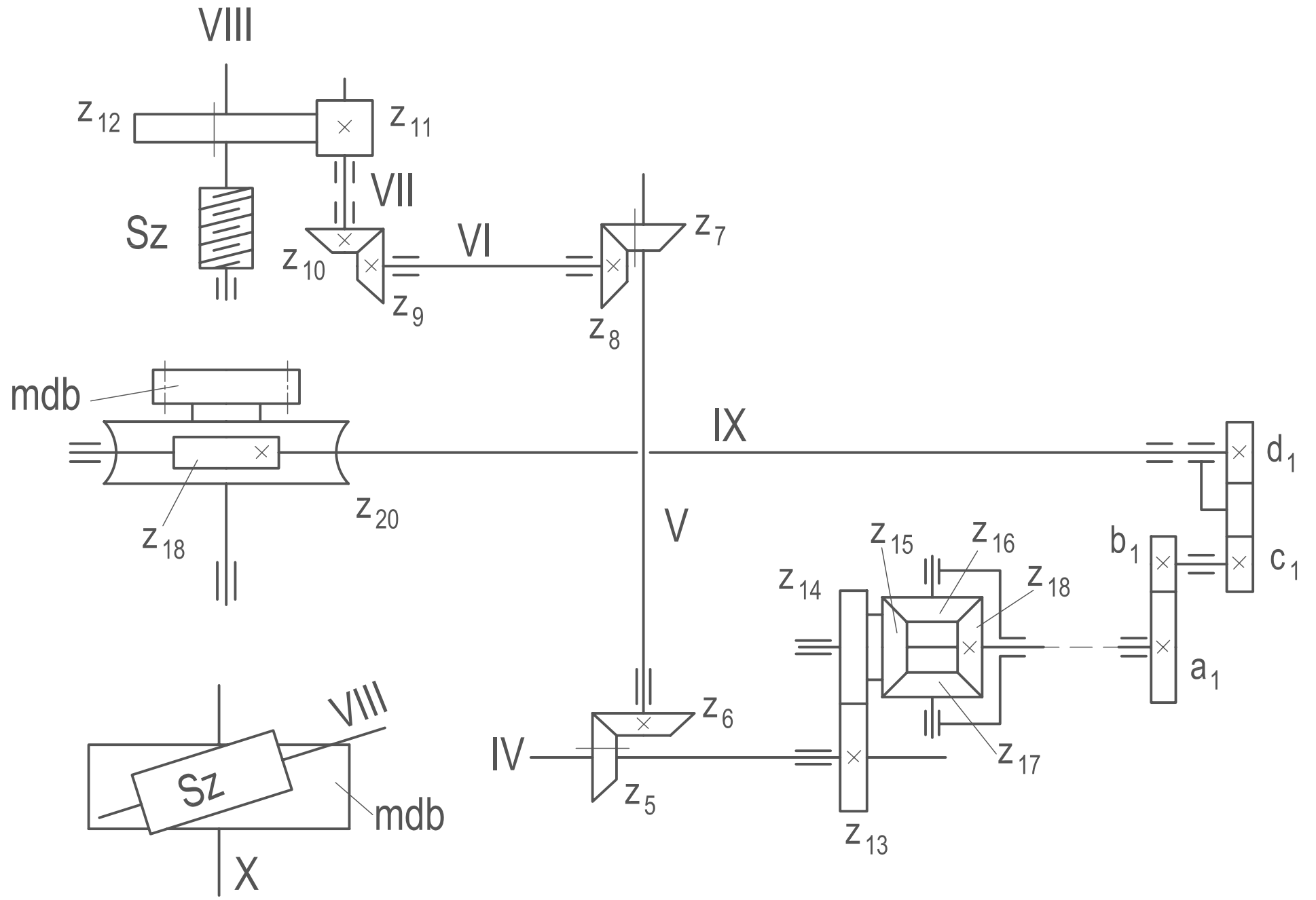

A lefejtő lánc

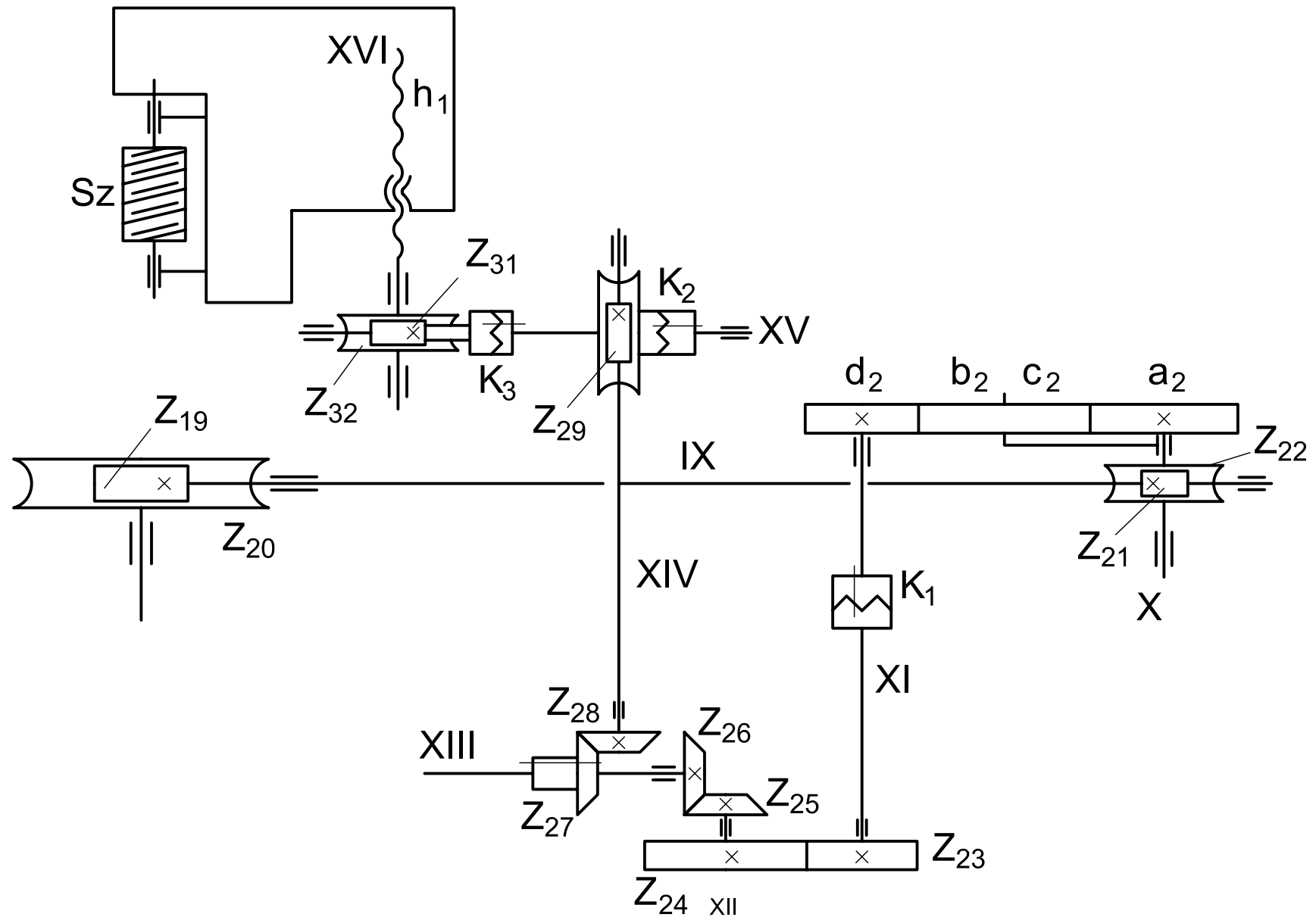

Az axiális előtolás hajtási lánc

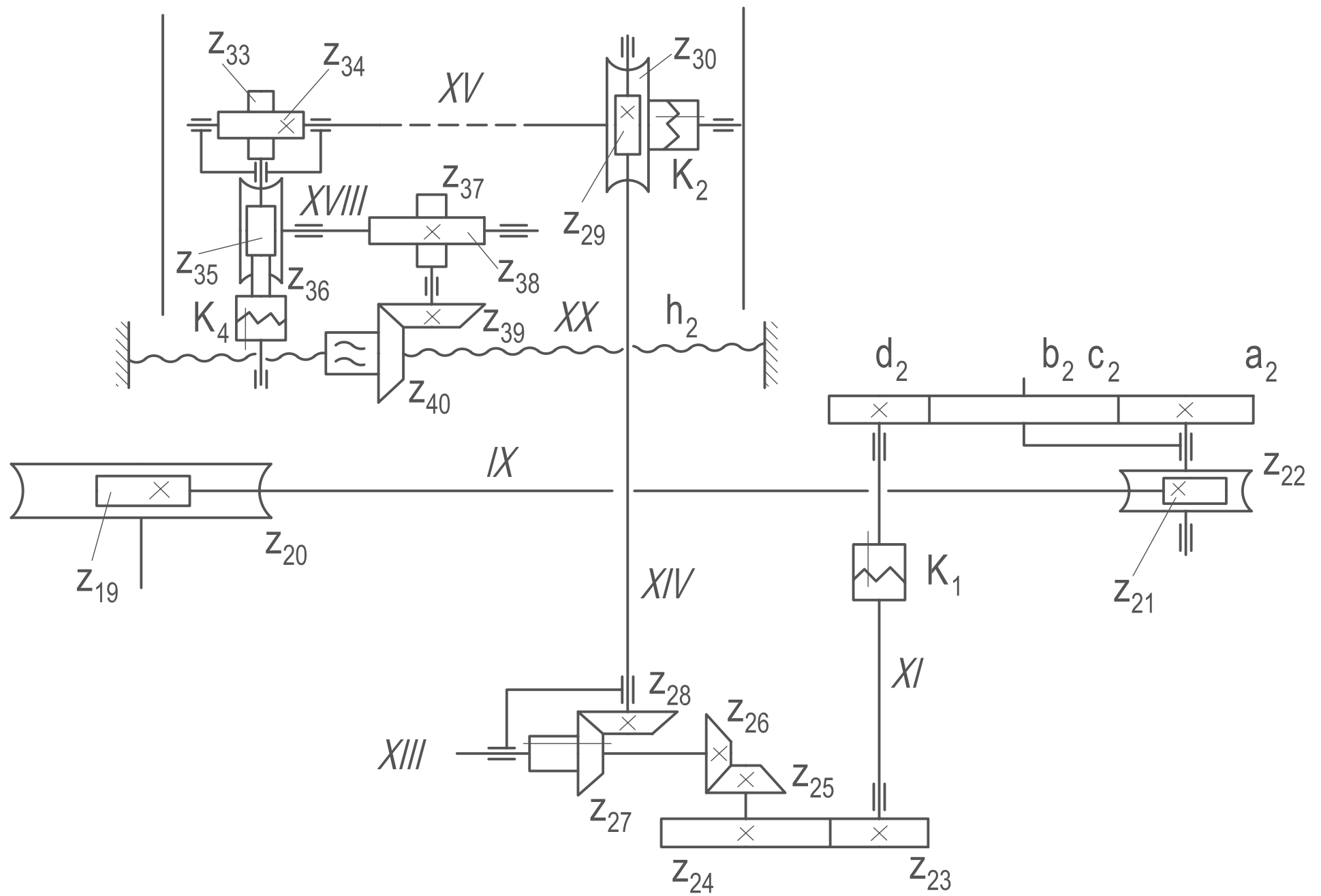

A radiális előtolás hajtási lánc

$$H = \frac{D \pi}{\operatorname{tg} \beta}$$

$$D = m_n z = \frac{m_n z}{\cos \beta}$$

$$H = \frac{m_n z \pi}{\sin \beta}$$

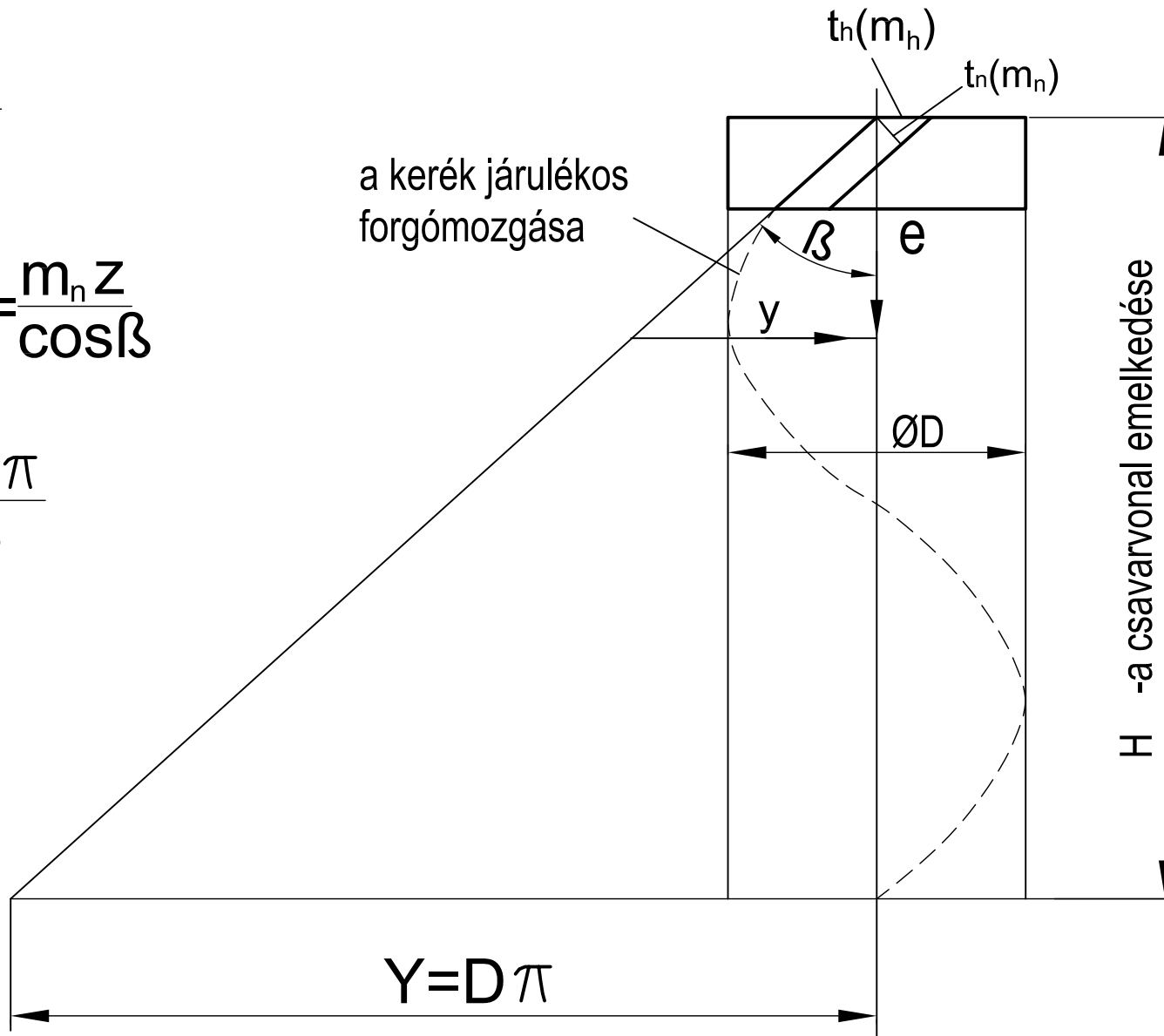

A járulékos mozgás mértékének meghatározása

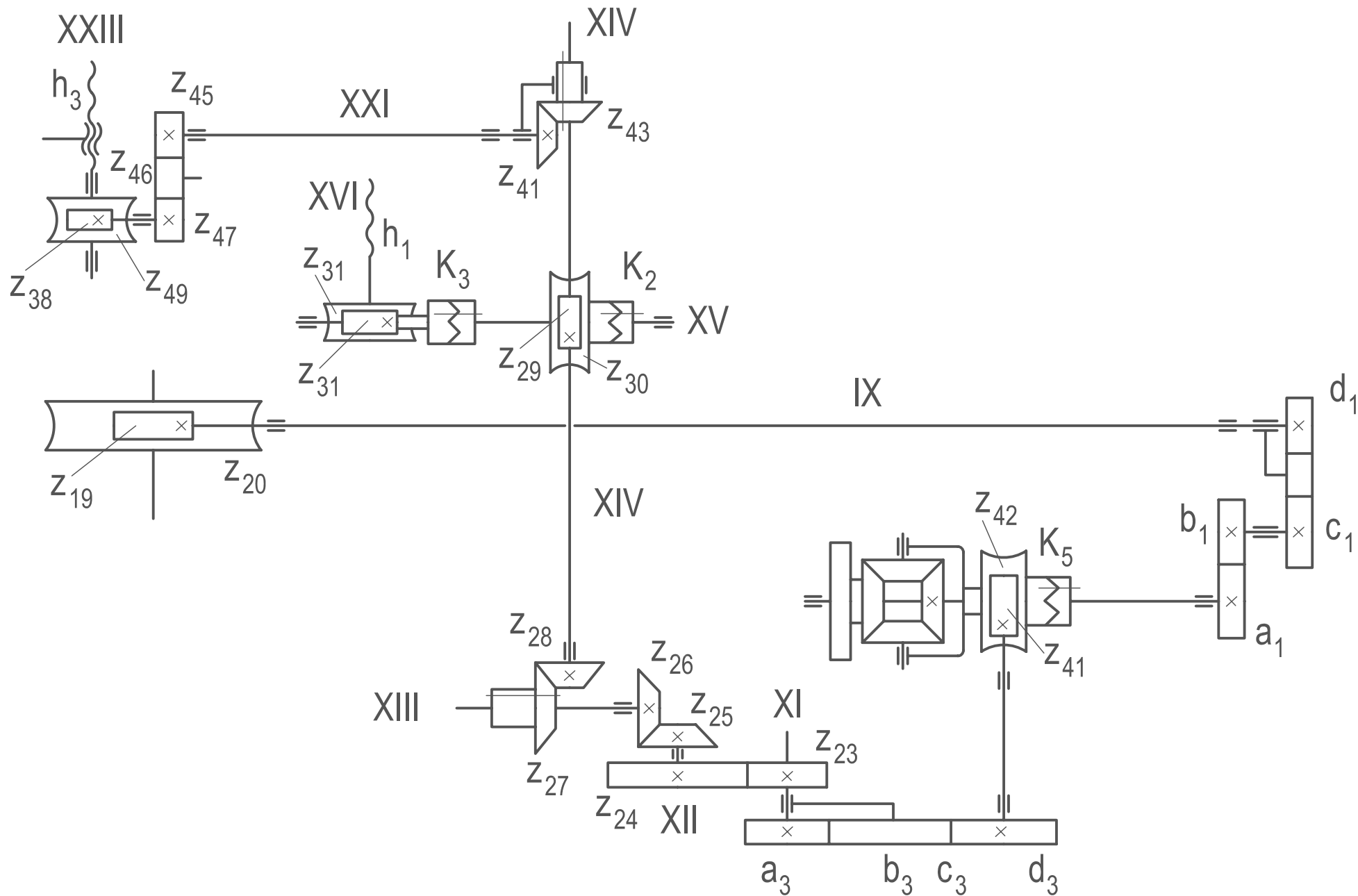

A járulékos mozgás hajtás lánc